This is a digital copy of a book that was preserved for generations on library shelves before it was carefully scanned by Google as part of a project to make the world's books discoverable online.

It has survived long enough for the copyright to expire and the book to enter the public domain. A public domain book is one that was never subject to copyright or whose legal copyright term has expired. Whether a book is in the public domain may vary country to country. Public domain books are our gateways to the past, representing a wealth of history, culture and knowledge that's often difficult to discover.

Marks, notations and other marginalia present in the original volume will appear in this file - a reminder of this book's long journey from the publisher to a library and finally to you.

Usage guidelines

Google is proud to partner with libraries to digitize public domain materials and make them widely accessible. Public domain books belong to the public and we are merely their custodians. Nevertheless, this work is expensive, so in order to keep providing this resource, we have taken steps to prevent abuse by commercial parties, including placing technical restrictions on automated querying.

We also ask that you:

+ *Make non-commercial use of the files* We designed Google Book Search for use by individuals, and we request that you use these files for personal, non-commercial purposes.

+ *Refrain from automated querying* Do not send automated queries of any sort to Google's system: If you are conducting research on machine translation, optical character recognition or other areas where access to a large amount of text is helpful, please contact us. We encourage the use of public domain materials for these purposes and may be able to help.

+ *Maintain attribution* The Google "watermark" you see on each file is essential for informing people about this project and helping them find additional materials through Google Book Search. Please do not remove it.

+ *Keep it legal* Whatever your use, remember that you are responsible for ensuring that what you are doing is legal. Do not assume that just because we believe a book is in the public domain for users in the United States, that the work is also in the public domain for users in other countries. Whether a book is still in copyright varies from country to country, and we can't offer guidance on whether any specific use of any specific book is allowed. Please do not assume that a book's appearance in Google Book Search means it can be used in any manner anywhere in the world. Copyright infringement liability can be quite severe.

About Google Book Search

Google's mission is to organize the world's information and to make it universally accessible and useful. Google Book Search helps readers discover the world's books while helping authors and publishers reach new audiences. You can search through the full text of this book on the web at `http://books.google.com/`

Über dieses Buch

Dies ist ein digitales Exemplar eines Buches, das seit Generationen in den Regalen der Bibliotheken aufbewahrt wurde, bevor es von Google im Rahmen eines Projekts, mit dem die Bücher dieser Welt online verfügbar gemacht werden sollen, sorgfältig gescannt wurde.

Das Buch hat das Urheberrecht überdauert und kann nun öffentlich zugänglich gemacht werden. Ein öffentlich zugängliches Buch ist ein Buch, das niemals Urheberrechten unterlag oder bei dem die Schutzfrist des Urheberrechts abgelaufen ist. Ob ein Buch öffentlich zugänglich ist, kann von Land zu Land unterschiedlich sein. Öffentlich zugängliche Bücher sind unser Tor zur Vergangenheit und stellen ein geschichtliches, kulturelles und wissenschaftliches Vermögen dar, das häufig nur schwierig zu entdecken ist.

Gebrauchsspuren, Anmerkungen und andere Randbemerkungen, die im Originalband enthalten sind, finden sich auch in dieser Datei – eine Erinnerung an die lange Reise, die das Buch vom Verleger zu einer Bibliothek und weiter zu Ihnen hinter sich gebracht hat.

Nutzungsrichtlinien

Google ist stolz, mit Bibliotheken in partnerschaftlicher Zusammenarbeit öffentlich zugängliches Material zu digitalisieren und einer breiten Masse zugänglich zu machen. Öffentlich zugängliche Bücher gehören der Öffentlichkeit, und wir sind nur ihre Hüter. Nichtsdestotrotz ist diese Arbeit kostspielig. Um diese Ressource weiterhin zur Verfügung stellen zu können, haben wir Schritte unternommen, um den Missbrauch durch kommerzielle Parteien zu verhindern. Dazu gehören technische Einschränkungen für automatisierte Abfragen.

Wir bitten Sie um Einhaltung folgender Richtlinien:

+ *Nutzung der Dateien zu nichtkommerziellen Zwecken* Wir haben Google Buchsuche für Endanwender konzipiert und möchten, dass Sie diese Dateien nur für persönliche, nichtkommerzielle Zwecke verwenden.

+ *Keine automatisierten Abfragen* Senden Sie keine automatisierten Abfragen irgendwelcher Art an das Google-System. Wenn Sie Recherchen über maschinelle Übersetzung, optische Zeichenerkennung oder andere Bereiche durchführen, in denen der Zugang zu Text in großen Mengen nützlich ist, wenden Sie sich bitte an uns. Wir fördern die Nutzung des öffentlich zugänglichen Materials für diese Zwecke und können Ihnen unter Umständen helfen.

+ *Beibehaltung von Google-Markenelementen* Das "Wasserzeichen" von Google, das Sie in jeder Datei finden, ist wichtig zur Information über dieses Projekt und hilft den Anwendern weiteres Material über Google Buchsuche zu finden. Bitte entfernen Sie das Wasserzeichen nicht.

+ *Bewegen Sie sich innerhalb der Legalität* Unabhängig von Ihrem Verwendungszweck müssen Sie sich Ihrer Verantwortung bewusst sein, sicherzustellen, dass Ihre Nutzung legal ist. Gehen Sie nicht davon aus, dass ein Buch, das nach unserem Dafürhalten für Nutzer in den USA öffentlich zugänglich ist, auch für Nutzer in anderen Ländern öffentlich zugänglich ist. Ob ein Buch noch dem Urheberrecht unterliegt, ist von Land zu Land verschieden. Wir können keine Beratung leisten, ob eine bestimmte Nutzung eines bestimmten Buches gesetzlich zulässig ist. Gehen Sie nicht davon aus, dass das Erscheinen eines Buchs in Google Buchsuche bedeutet, dass es in jeder Form und überall auf der Welt verwendet werden kann. Eine Urheberrechtsverletzung kann schwerwiegende Folgen haben.

Über Google Buchsuche

Das Ziel von Google besteht darin, die weltweiten Informationen zu organisieren und allgemein nutzbar und zugänglich zu machen. Google Buchsuche hilft Lesern dabei, die Bücher dieser Welt zu entdecken, und unterstützt Autoren und Verleger dabei, neue Zielgruppen zu erreichen. Den gesamten Buchtext können Sie im Internet unter `http://books.google.com` durchsuchen.

Arc 65.3.3

Bd. Nov. 1886.

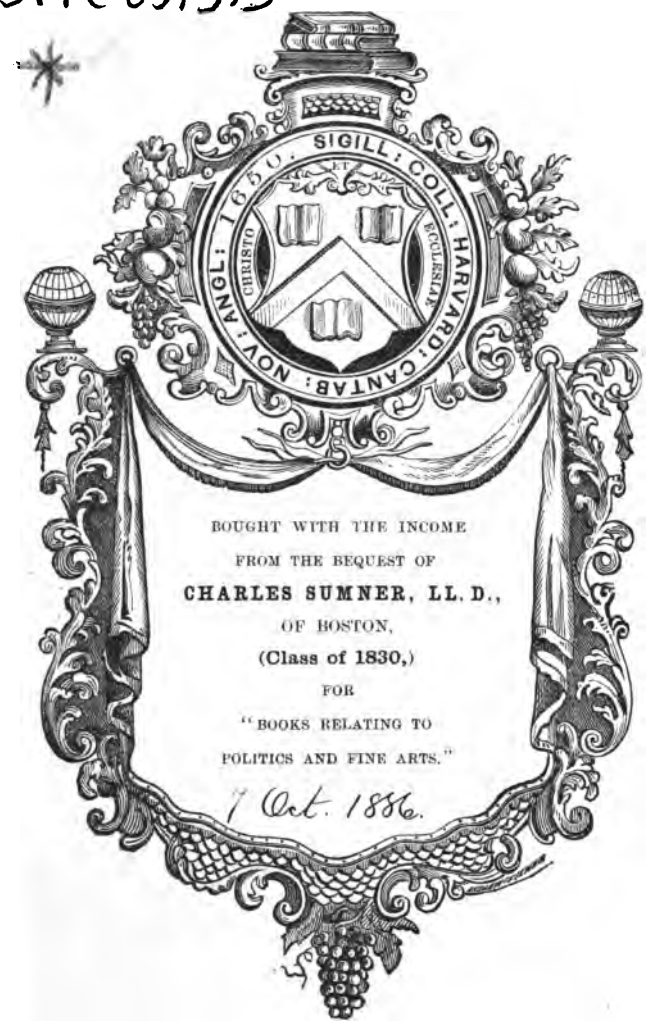

BOUGHT WITH THE INCOME
FROM THE BEQUEST OF
CHARLES SUMNER, LL. D.,
OF BOSTON,
(Class of 1830,)
FOR
"BOOKS RELATING TO
POLITICS AND FINE ARTS."

7 Oct. 1886.

Harvard
OCT 7 1886
LIBRARY

REGISTER

ZU

MITTHEILUNGEN DES DEUTSCHEN

ARCHÄOLOGISCHEN INSTITUTES

IN ATHEN

BAND VI—X.

ATHEN
VERLAG VON KARL WILBERG
1886

REGISTER

ZU

MITTHEILUNGEN DES DEUTSCHEN

ARCHÄOLOGISCHEN INSTITUTES

IN ATHEN

BAND VI—X.

ATHEN
VERLAG VON KARL WILBERG
1886

~~Arc 65.3.3~~
Arc 65.3.~~2~~3
1886, Oct. 7.
Sumner fund.

Inhalt.

Seite

Sachregister 1
Epigraphisches Register 12
Verzeichniss der benutzten Inschriften 59
Zur Erklärung antiker Schriftsteller 61
Verzeichniss der Autoren. 62

Athen — Druck von GEBRUEDER PERRIS. — Universitaets-Platz

SACHREGISTER.

A

Abydos VI 219 fg.
Acclamation (βοᾶν) VI 173.
Acroenos j. Afiom Kara Hissar X 348.
Adonis IX 135.
Aegina, aeg. Maass VII 5, aeg. Kunst 203 fg., aeg. Sculpturen VIII 373 fg.
Aegypten, aeg. Culte in Griechenland VI 370 fg., aeg. Gewicht in Athen 424 fg., aeg. Götterbilder 5, 7, Anlehnung an die aeg. Kunst VII 129, 244 fg., VIII 1 fg., aeg. Längenmaasse 26, 227 fg. aeg. Porcellan VI 4 fg.; Sammlung aeg. Alterthümer in Athen VII 8 fg., hervorgehoben: Bronzene Grabstatuette einer Frau; Teig knetende Frau aus Holz; Bronzebarke; Scepterbekrönung; Bronzestatuette eines halbknienden Mannes (Atlant, vgl. X 381 fg.); zwei liegende gefesselte Figürchen; Silberstatuette eines gefesselten Nubiers; Bronzelehne mit Löwe; Statuette des Harpokrates; Schildpattkamm mit Hathorkopf; Thon-und Porcellangefässe; hölzerne Kelle; Bronzestatuette eines hockenden Nubiers (vgl. X 383 fg.); vierköpfige Bronzestatuette; 2 Isisköpfchen; Schmarotzer (vgl. X 382 fg.); lyraspielender Nubierknabe (vgl. X 383 fg.); zwei kleine Porträtstatuen aus gelblich. Marmor.
Aera, in Samos IX 258 fg., von Tralleis VIII 323.
Aetius VI 312, 314.
Agemo-Statue VII 169.
Agonothesie IX 51.
Aigosthena VIII 187 fg.
Aisonia IX 105.
Akatos VI 38.
Akdschê-Kajà bei Smyrna X 212 fg.
Akratos VII 394.
Akronios (= Nikopolis?) j. Afiom Kara Hissar 141.
Akropolis, 2 Köpfe von d. Akrop. VII 193 fg., Marmore von d. A. VI 174 fg.: 1. archaische Sitzbilder 174-185, 2. zwei Köpfe 185 fg., zur Periegese d. A. VII 45 fg., Vasenscherbe von d. A. VIII 286 fg.
Akrostichon VI 123.
Aktia VI 16.
Alabaster-Gegenstände, aus kypr. Gräbern VI 200.
Alabastron VIII 140.
Albani Villa, Athena-Statue VI 61.
Alexanderporträts VII 17 Anm., X 398.
Alexandreia Troas, Bad von Al. IV 36 fg.
Alkesippos S. d. Butheras VI 12 Anm. 1.
Alexandrinische Kunst X 385 fg.
Alkippe X 97.
Alkon X 97 fg., 255.
Alphabet, zum attischen A. VI 108 fg., X 360 fg., 378.
Altar, aus Sestos VI 209 fg.
Amarynthische o. amarysische Artemis, Heiligthum bei Eretria X 354.

Athen — Druck von GEBRUEDER PERRIS. — Universitaets-Platz

Adonis IX 155.
Aegina, aeg. Maass VII b., aeg. Kunst 203 fg., aeg. Sculpturen VIII 373 fg.
Aegypten, aeg. Culte in Griechenland VI 370 fg., aeg. Gewicht in Athen 424 fg., aeg.
7. Anlehnung an die aeg.
VII 129. 244 fg.
Längenmasse
cellae
Alterthümer

Amazonen, Reliefs in Patras VI 306 fg.
Ambasos j. Ambanaz X 347.
Amblada j. Beldjeis X 348 fg.
Ambraperlen VI 8.
Ammon, Statue X 167.
Amphipolie VI 169.
Anabura in Pisidia, später Neapolis j. Karagatsch VIII 71 fg.; A. Augustopolis j. Surmene X 348.
Andeda j. Andiya (Σινδαῦνδα) X 335, 337.
Anonymos, Pariser u. Wiener VIII 30 fg.
Antalkidas-Frieden VII 181 fg., 315, 319.
Anthippasie IX 50.
Antiphilos X 392.
Antonius d. Triumvir VI 11.
Apellikon VI 323 fg.
Apfel als symbolische Beigabe VIII 377.
Aphrodite VII 380 fg., mit Eros X 27 fg., auf einer Gans VI 245.
Apollon VIII 286, A. Chresterios bei Aigä X 272 fg., A. Daphnephoros IX 248 fg., als Kitharöd i. Vatican VI 420, A. Koropäos VII 70 fg., mit Kybele X 204, A.-Zeus kyprisch IX 134, Heiligthum bei dem kyprischen Chytroi 127 fg.
Ἀποστολεῖς VI 35.
Apotropäon X 165.
Appia Regilla VIII 287 fg., IX 95.
Archegetis v. Chalkis VI 168 fg.
Ares Ludovisi VI 421.
Argivische Kunst VII 208 fg.
Ariobarzanes VI 316.
Aristion VI 321 fg.
Aristokrates Tib. Claud. VI 11.
Arkadius u. Honorius VI 312.
Arriana VI 218 Anm.
Arsinoe, St. in Aetolien VIII 339 fg.
Artemis VIII 286, vom Artemision (Proseoa) 7, 207, Reliefbilder VI 135, 136, 227 fg., X 207.
Artemision auf N.-Euböa VIII 7 fg., 200 fg.
Arzneimittel VII 22 Beil, Col. III.
Asklepios in Athen X 97 fg., 255 fg., am Parthenon 266 fg.
Asine VII 211.
Assyrische Kunst VI 5, 7, Anlehnung an dieselbe 200.
Astarte VI 8, idolartige Darstellungen von d. griech. Inseln IX 158.
Astypaläa a. Samos IX 169.
Astyra VI 222.
Athena VII 48 fg., des Antiochos VI 60, 66, «*Minerve au collier*» 85, mit Helm in der Rechten 250 fg., schreibend 176, Köpfe von der Akropolis VI 187 fg., VII 194 fg., vom Eubulidesmonument 91 fg., A. Parthenos VI 56 fg., Copien derselben 57 fg., der Ermitage VIII 291 fg., älterer Tempel auf d. Akropolis X 275 fg., Tempel in Tegea VIII 274 fg.
Atratinus Flottenpraefect des Antonius VI 16.
Atrax VIII 111, 118, 120, 129.
Aufidius Coresinus X 345.
Auge bei Eläa X 21 fg.
Augetumulus VI 138.
Augusta Bein. d. St. Metropolis in Phrygien VII 139.
Augustus Verhältniss zu Sparta VI 16 fg.
Ausstellung wissenschaftlicher Werke als Anatheme VIII 362 fg.

B

Ba àl Marqod Tempel bei Beirut X 166.
Beirut Marmorstatue in B. X 27 fg.
Bemalung antiker Bauten X 228 fg., 239 fg.
Bemannung der att. Kriegsschiffe VIII 177 fg.
Berbe j. Zivint X 339.
Betender, Darstellung in der ant. Kunst VI 157.

Blumengefäss auf einem mykenischen Becher VIII 3 fg.
Boion Lage und Ruinen IX 317.
Borghese Villa B., Athenatorso VI 60, Athena-Statue 61.
Brasidas Nachkommen in Sparta VI 17.
Bronze und Eisengegenstände aus Gräbern VI 199.
Bryaxis a. Karien (?) X 388.
Brygos Vasenmaler VI 176 Anm. 1.
Bubulithra IX 99.
Bundesgenossenkrieg VI 36 fg.

C

Cabalis, zur Topographie X 334 fg.
Caccabokome j. Khosrew Pascha Chan X 348.
Capitol Athena-Statue VI 60.
Carallia j. Beischeher X 348 fg.
Cedrea j. Assar Kumbet Kalè bei Beyad VII 140, X 348.
Chabrias Feldherr VI 29, 33.
Chalkidische Kunstübung X 325 fg.
Charadra in Phokis, Lage IX 311 fg.
Chares Feldherr VI 27, 33, 37.
Chersones thrak. VI 28.
Chios VI 33, 37.
Chonä VII 137.
Chremonides IX 52.
Chrysapha VII 160.
Chytroi auf Kypros, Apollonheiligthum daselbst IX 127 fg.
Colonna Palazzo C., Athena-Statue VI 60.
Conni j. Böyök Tschorgia X 347.
Conservatorenpalast Athena-Statuette VI 60.
Coralis byz. Pasgusa VIII 71.
Cremna *Colonia* X 344.
Cylinder VI 7.

D

Dädaliden VII 200, 203.
Dardanos Lage VI 220.
Deirades Lage X 110.
Dekaprotoi in Chalkis VI 170 fg.
Delos Kleruchenmünze VI 238 fg.— VI 315 fg., 323 fg.
Delphi altes Idol aus D. VI 361., Halle der Athener IX 264 fg.
Delphinion bei Oropos X 350 fg.
Demen att., Heiligthümer VII 99, Vermehrung der D. nach Kleisthenes X 108 fg.
Demeter mit Kora auf einer att. Kylix VI 155 fg., D. in Lerna VIII 197.
Demetrio Sammlung in Athen VII 8 fg., 21, X. 380 fg.
Demetrios Poliorketes VII 352.
Demosthenes d. Redner VI 25 fg.
Dentheliatis VII 213 fg.
Dêr-el-qal'a Ruinen X 165 gf.
ΔΕΥΣ Relief a. Sparta VII 169Anm. 4, 170.
Deximachos C. Julius, aus d. Familie des Eurykles VI 19, P. Memmius dgl. ebd.
Diacheirotonie VII 176.
Diadikasien VII 100 fg.
Dialekt böotischer IX 11.
Diki Tanavra am Kirk Göz X 344.
Dimini Tumba v. D. IX 99 fg.
Diokletian VI 226, Edikt VII 22 fg., 312.
Dionysiasten im Piräus IX 288 fg.
Dionysos VII 391 fg., Heiligthum in Marathon X 279.
Dioskuren VI 11, VIII 372 fg., Dioskurenartige Gottheiten X 81 fg., vgl. 173 fg.
Diptychon VI 174, X 16.
Dipylon, zur Zeitbestimmung X 402 fg.

Dokimion j. Istya Kara Hissar VII 133, X 348.
Doppelaxt X 12,
Doppelhammer X 16.
Doris zur Topogr. der Landschaft IX 305 fg.
Dorischer Urtempel X 323.
Dreifüsse a. Bronze X 63 fg.

E

Eberzähne VI 8.
Elektron VI 7.
Eleutherolakonen VI 11, VII 213.
Elfenbein VI 7 fg.
Elle, königliche des Herodot VIII 343 fg.
Ente VI 245, VII 244 fg.
Eos VII 52.
Ephebenlisten VII 353 fg.
Ephesos, zu den Ruinen von E. VI 143 fg.
Epistasie VI 12 fg.
Erechtheion VI 372 fg., VII 258 fg., 321 fg., X 1 fg.
Eretria, Alt-E. X 352 fg.
Ergastinen VIII 57 fg.
Erineos Lage u. Ruinen IX 315.
Ermitage, Athena-Parthenos-Medaillon VIII 291 fg.
Erochos IX 312 A. 3.
Eros mit Aphrodite gruppirt X 27fg.
Euangelis Amtsname der Priesterin der Hera in Samos? VII 370 A. 2.
Euböa, zur Topographie der Nordküste E.'s VIII 10 fg.
Eubulides Denkmal VII 81 fg.
Euhydrion IX 109.
Eule bei A. Parthenos VI 83.
Eupalinos Wasserleitung IX 165 fg.
Euphronios Vasenmaler VI 12, 113 A., 114.
Eurykleia Agon in Sparta VI 12.
Eurykleides u. Mikion VI 326 fg.
Eurykles C. Julius u. seine Familie VI 10 fg.
Euthynterien VIII 151.

F

Farbe bei Inschriften VII 22.
Fibeln VI 7
Flötenbläser kyprisch IX 130 fg., prähistorisch von Keros 156.
Flotte attische VI 28 fg.
Freilassungen VII 226 fg.
Fulla = Pogla X 335.
Fusssohlen auf Inschriftplatten VI 121 fg.

G

Galater in Kleinasien VI 100 fg.
Gans Terracotta VI 245.
Geburtshelfer X 105 fg.
Geometrische Ornamente VI 7, 110 fg.
Geschnittene Steine, linsenförmig VI 7, aus kyprischen Gräbern 199.
Giebel. Giebelgruppen des Skopas in Tegea VI 393 fg., arch. Giebelrelief v. d. Akropolis X 322 fg., zur Entwicklung der Skulpturen in Giebelfeldern 250, 322 fg.
Gigantomachie IX 344 fg.
Gladiator VI 124, IX 213.
Glassgefässe VI 201 fg., VIII 134 fg.
Glaukon Br. des Chremonides IX 49 fg.
Gleichnamigkeit des Sohnes mit Vater und Grossvater, wie ausgedrückt VI 52 fg.
Goldschmuck VI 4 fg., 7, 147 fg., 353.
Gonnos VIII 117.

Gräber, prähistorische auf den griechischen Inseln, ihr Inhalt IX 160 fg.
Grabmonument aus d. Argolis VIII 141 fg.
Grabreliefs VI 132 fg., 145, 341 fg., 346, 358, VII 77 fg., 253, VIII 81 fg, IX 227 fg., X 15 fg., 115 fg., 123, 127, 209, 211, 240 A., 375 fg.
Grabsteine, attische des V. Jahrh. v. Chr. X 359 fg.
Grabvasen des V. Jahrh. v. Chr. X 375.
Grammatik, Bruchstücke eines alten Lehrbuchs VIII 359 fg.
Granatapfel VII 160 fg., VIII 378.
Greif VII 242, bei Athena VI 81 fg.
Grenzsteine von Grabanlagen X 379 A. 2.
Grundbesitz, Recht des G. bei Fremden in Attika VIII 220 A. 1.
Gygas am Hellespont VI 218 A.
Gyrton VIII 112.

H

Hadria Colonie VIII 168.
Hadrianopolis in Phrygien X 346.
Handwerkerinnung VI 228.
Harpokrates VI 368 fg., X 190 fg.
Hedylos d. Dichter, s. Herkunft IX 261.
Heilige Trieren Athens VIII 169 fg.
Hekate VI 117 A. 4, X 16.
Hektor's Lösung IX 54 fg.
Helikonion in Samos X 35.
Helios auf e. Marmordiskos VI 139.
Helm d. Parthenos VI 78 fg.
Heraia Eisengeld VII 377 fg.
Heraion VIII 198.
Herakleides v. Ainos IX 277.
Herakles, kyprische Statuette IX 131, auf einem Votivrelief X 200, Kampf mit der Hydra 237 fg., mit d. Triton 327.
Herklanos Eurykles VI 10, 19 fg.
Hermes X 208, Hermesherme auf e. Votivrelief VI 134, H. als Todtenführer 199, Reliefkopf von einem Grabmal aus Larisa VIII 96 fg.
Herodes Attikos VI 310.
Heros-Darstellungen auf lakonischen Reliefs VII 160 fg.
Hipparchen attische VII 40 fg.
Hippolytos-Sarkophag VII 58 fg.
Honorius u. Arkadius VI 312.
Hornschnitzereien VI 7.
Hund auf lakon. Relief VII 163.
Hydra, Herakles Kampf mit d. H. X 238 fg.
Hygieia Cult in Athen X 97 fg., 255 fg.
Hypereia = Bubulithra bei Pagasä? IX 109.

I

Ialysos VI 8.
Idäische Zeusgrotte X 59 fg.
Idakos VI 218 A.
Idol aus Delphi VI 361, hölzerne Idole (phöniz.) VII 200.
Ἱερός bei Eigennamen VII 370.
Ilion Neu-I. IX 30.
Imbros Klerychenmünze von I. VII 146 fg., zur Geschichte d. I. 150.
Iolkos VIII 115, Neu-Iolkos IX 112 A.
Iphikrates Feldherr VI 33, 36, 221 fg.
Isinda j. Istanoz X 334, 339 fg.
Italische Maasse IX 145 fg.

K

Kalamä bei Janitza VII 216.
Kalamo X 355.
Kalender, zum böot. K. VII 350.
Kallimachos der Künstler IX 246 fg., sog. Porträt des Dichters K. X 396.
Kallipolis Geschichte VI 262 A.
Kalo Livadi X 356, 357.
Kameiros Nekropole VI 1 fg., Lage u. Ruinen 2 fg.
Kamel VI 5.
Kamm X 16.
Kæneus VI 234.
Kantharos VII 160 fg., VIII 366 fg.
Kappadokien VI 317 fg.
Karallia in Pamphylien j. Kereli VIII 77 fg.
Karische Gräber in Ialysos VI 8.
Kassander X 234.
Καταγραφή X 248 A.
Kaufleute röm. in Kleinasien VII 127.
Kebrene VI 118 fg.
Kentaur VI 234 fg., Kentaurenkämpfe IX 343 fg.
Keos Geschlechterverbände IX 319 fg.
Kephale Lage X 110.
Kephisodotos VI 361, VII 159.
Keros bei Amorgos, prähistorische Funde IX 156 fg.
Kimmerischer Bosporos VI 318.
Kindergestalten aus Terracotta VI 249.
Kition Gräber VI 194.
Klazomenä VII 174 fg.
Kleidike Kybelepriesterin VII 154 fg.
Kleisthenes X 374.
Kleitor Kriegerrelief aus Kl. VI 154 fg., zur Geschichte der St. 162 fg.
Kleruchen auf Delos VI 238, auf Imbros VII 146 fg., auf Salamis 42 fg., IX 118 fg., auf Samos VII 367 fg. — staatsrechtliche Stellung IX 123 fg.
Kolossä VII 137.
Konope VIII 339 fg.
Kora u. Demeter auf einer att. Kylix VI 115 fg., in Lerna VIII 197.
Korope Lage VII 70 fg.
Koul-Oba bei Kertsch VIII 292.
Kremaste bei Abydos, Lage u. Ruinen VI 221 fg.
Krobylos, der altattische VIII 246 fg., IX 232 fg., 299.
Kurbatsi VIII 7 fg., 200 fg.
Kybele mit Wage u. Fruchthorn VII 135 fg., Cult aus Plakia 151 fg., mit Apollon X 204, Relief 321.
Kylon in Liopesi VI 345.
Kynossema VI 220 fg.
Kyprische Alterthümer IX 128 fg., k. Inschrift 138.
Kythera unter Eurykles VI 12.
Kytinion Lage u. Ruinen IX 313 fg.
Kyzikos Zahl der Phylen, der Strategen, der eponymen Hipparchen X 202.

L

Lachares Vater d. Eurykles v. Sparta VI 11.
Lakon Urenkel des Eurykles VI 10, 14.
Lakonien, Ausdehnung nach Messenien im 3. Iahrh. n. Chr. VII 218. — Lakon. Relief 160 fg.; archaische Skulpturen VIII 364 fg., lak. Kunst X 195 fg.
Laminospito IX 99 fg.
Lampen aus d. kypr. Salamis VI 206 fg.
Lampsakos, zur Geschichte VI 97 fg.
Landschaft auf einem Grabgemälde X 161.
Lapithen VI 234 fg.
Lechäon VI 12.

Leierspieler prähistorisch v. Keros IX 156 fg.
Leochares d. Künstler VII 173.
Lerna Kopf aus L. VIII 192.
Leto VIII 286.
Leuktron VII 213, 216 A. 1.
Lilaia IX 311 fg.
Limnaion VIII 118.
Limnatis Artemis VII 212.
Lotosblüte VII 161.
Louvre Athena-Statue VI 61.
Löwe VI 5, 7, 244, geflügelt auf e. Bronzerelief X 66.
Ludovisi Villa Lud., archaischer weibl. Kolossalkopf=Arethusa VII 209.
Lysias Stadt VII 131 fg., X 348.
Lysikrates chorag. Monument X 225.
Lysippos Zeit X 149.

M

Maass-System, solonisch-attisches VII 279 fg.
Magnesia, alterthümlicher Torso aus M. in Pest VIII 89 fg.
Magneten VII 69 fg., 335 fg.
Maleia IX 91 fg.
Maloeis IX 91 fg.
Manlius in Kleinasien X 340.
Mantelfrauen VIII 24 fg.
Marathon X 279.
Marineurkunden VIII 165 fg.
Maske VIII 139.
Massalia VI 100 fg.
Medaillon der Ermitage mit d. Kopf d. Parthenos VIII 291 fg.
Meduse bei Athena Parthenos VI 87.
Meilenstein von Abydos VI 225 fg., Megara 350, Perkote (Gangerli) IX 68 fg., Prymnessos VII 130, Thaumakoi VIII 192, Tralleis 333.
Meligu Marmorköpfchen aus M. VII 112 fg.
Messenische Grenzfehden VII 211.
Methone VII 211.
Metrologie Beiträge zur antik. Metr. VII 277 fg., die ägypt. Längenmaasse VIII 36 fg., die königliche Elle des Herodot und der philetärische Fuss 342 fg., das italische Maassystem X 289 fg.
Metropolis j. Surmeneh VII 136, j. Ambanaz X 347.
Mikion u. Eurykleides VI 326 fg.
Milesier als Schiedsrichter zwischen Lakonien u. Messenien VII 214.
Milyas X 334 fg.
Misthia j. Kirli X 348 fg.
Mithradates, Bündniss der Athener mit M. VI 315 fg.
Monate böotische VII 31 fg.
Munichia VI 21 fg.
Munychia VII 352, 394 fg.
Münzen a. Argos VII 2, a. Athen: VI 69, 81, 324 fg., 334 fg. (bei den Sabäern 336 A. 1), VII 53 fg., IX 296, 354, Chersonesos: X 68, Delos: VI 238 fg., Dokimion: VII 145, Elaia: X 21 fg., Eretria: IX 354 fg., Histiaia: VIII 9 A. 1., Kypros: VI 253 fg., der Magneten: VII 343 A. 3, Metropolis in Nord-Phrygien: VII 144 fg., peloponnesisches Eisengeld: 1 fg., 377 fg., Plakia: 152 A. 2, Poimanenon IX 29 A., Prymnessos VII 135, Tegea: 2, Thuria 217. — Elektronmünzen IX 359 fg., Wappenmünzen 354 fg.
Münzfuss attisch-euböischer IX 356 fg.
Münzstempel (χαρακτῆρες) VII 5.
Münzwesen, zur Geschichte des griech. M. VII 1 fg.
Muscheln *(Tridacna squamosa)* VI 8.
Mykene, Spiralen als Tauschmittel VII 5, Alter der Gräber 249 fg., Schwerter 241 fg., VIII 1 A. 1, Silbergefäss ebd. 1 fg.
Mytilene IX 85.

N

Nekropole von Kameiros VI 1 fg., von Salamis auf Kypros 194 fg., VIII 133 fg., 138 fg., vor d. Diomeischen Thore X 404.
Nikanor Phrurarch X 235 fg.
Nike bei Athena VI 73 fg., bei Zeus ebd., aus Megara 275 fg.
Niketempel i. Athen, Maasse dess. VII 293 fg.
Nikias, das choragische Mon. des N. X 219 fg.
Niobe-Gruppe VI 417 fg.
Nordgriechische Kunst VIII 81 fg.

O

Obsidian in prähistorischen Gräbern IX 160.
Olympia, Bathron des olympischen Zeus VI 58, Zeustempel 283, 294 fg., Giebelfiguren VII 206 fg., Schranke vor der Zeusstatue 274 fg.
Omphalos-Apollon u. Verwandtes IX 232 fg.
Orest u. Elektra, Neapler Statuengruppe IX 251 fg.
Orientalisches VI 5, oriental.-ägypt. Mischkunst 6, orient. Ornamentik 111.
Ormenion IX 105 fg.
Orthostaten VIII 151.
Ὅσιος καὶ δίκαιος X 11 fg.
Oxford Athena-Statue VI 61.

P

Pagasai IX 98 fg.
Pamböotien Festzeit VII 31 fg.
Pamphylien als Provinz X 344 fg.
Panionien X 35 fg.
Paphlagonien VI 317 fg.
Pappa in Pamphylien X 348 fg.
Papyros-Staude VII 244 fg.
Parische Künstler in Griechenland X 325.
Parlais *colonia* X 346.
Paros archaisches Relief aus P. VII 170 fg.
Parthenios Nebenfl. des Sangarios VIII 73.
Parthenon VI 283 fg., IX 336.
Parthenos Helm VII 48, Kopf VI 188.
Pasiteles d. Künstler IX 250 fg.
Pegasos auf d. Helm der Athena Parthenos VI 81.
Peirene VI 355.
Peiresiai VIII 118.
Pella, Krieger aus Pella VIII 87 fg.
Peplos d. Athena VIII 60, 65.
Pergamon, Athena-Statue VI 60.
Perminodeis j. Kizilja Agatsch X 341.
Persis Berg auf Münzen von Dokimion VII 145.
Persische Elle IX 150 fg.
Petsia (Pissia) j. Bayat X 348.
Pferd das hölzerne der Akropolis VII 45, Terracotta VI 244, auf lakonischen Reliefs VII 163.
Pfichthia bei Mykenä VIII 141.
Pflugschar X 17.
Phalanna VIII 101, 109.
Phaleron-Vasen VI 111.
Pharsalos, Relief a. Ph. VII 172, sog. Kuppelgrab IX 97.
Phayttos VIII 113, 125.
Pheidon v. Argos VIII 5.
Pheidostrate Schwester des Glaukon und d. Chremonides IX 53.
Pherai VIII 113.
Phiale bei Götterbildern VI 117.
Phigalia VII 211.
Philetärischer Fuss VIII 343 fg., IX 143 fg.
Philipp V VII 62 fg.

Philon Skeuothek des Philon VIII 147 fg.
Philosophen-Schulen in Athen VI 327 fg.
Phönikische Weihgeschenke VI 1 fg., 9.
Phrygische Gottheiten X 11 fg., alte phryg. Inschrift VIII 73.
Phylen in Kyzikos VI 48 fg.
Pindos in Doris, Lage und Ruinen IX 315 fg.
Piräus, altes Bauwerk in P. IX 279 fg.
Pisidien, zur Topographie X 334 fg.
Plakia, Cult der Kybele aus Plakia VII 151 fg.
Πλινθίδες VIII 151 fg.
Pluton Reliefbild X 69.
Plutos des Kephisodotos VI 361.
Pogla X 334 fg.
Poimanenon IX 28 fg.
Polychrome Reliefstelen X 246 fg.
Pontos VI 317.
Porträtbüste aus Stein VIII 137, sog. Kallimachos X 396, kappadokische IX 204.
Porzellan VI 201, VII 13.
Poseidon VI 11, VII 48 fg., im Parthenonfriese X 267 fg.
Potamos X 105 fg.
Prähistorische Gräber von den griech. Inseln u. ihr Inhalt IX 156 fg.
Praxiteles d. ält. IX 78 fg.
Priapos Geburt des Pr., Relief in Athen VIII 79, Ara aus Aquileja ebd.
Priester, kyprische Darstellungen IX 132 fg.
Priesterin d. Parthenos VI 59.
Priesterverzeichniss X 317 fg.
Propyläen der Akropolis X 38 fg., 131 fg.
Prospalta Lage X 111.
Prostomiaion X 4 fg.
Proxenenlisten VI 303 Beil., X 284.
Prymnessos VII 127 fg., X 346, 348.
Prytanen in Kyzikos, Ordnung derselben VI 48.—VII 103 fg.
Psaphis, Lage u. Ruinen X 354 fg.
Psyche VII 51.
Ptolemäisches Talent VI 426.
Python v. Ainos IX 277.

R

Rabe X 16.
Ramses IV Grabmal VIII 41, 53 fg.
Regilla Appia VIII 287 fg., IX 95.
Reh VI 5.
Revithia X 357.
Rhaskuporis X 18.
Rhodios Thal des Rh. VI 217 fg.
Rhodobates VI 316.
Rhodos, Reiterrelief a. Rh. VIII 371.
Rhoimetalkes X 18.
Richter VI 304 Beil. 1, VII 355 VIII 127.

S

Salamis Kleruchen auf S. IX 118 fg., S. auf Kypros VI 191 fg., 244 fg., VIII 133 fg.
Sambuca IX 159.
Samos, Kleruchen auf S. VII 367 fg., zur Geschichte VIII 166 fg., X 35 fg., Alterthümer v. S. IX 161 fg., Ruinen d. Stadt 167 fg.
Samothrakische Götter, Altar derselben VI 209 fg., Heiligthum in Sestos 210.
Sardeis, zu den Ruinen von S. VI 150 fg.
Sarkophage VI 196 fg., VII 50, 58.
Säule bei d. Athena VI 67 fg.

Scamilli impares IX 328 fg.
Schauspieler-Relief in Piräus VII 390 fg
Schiedsgericht über Athena u. Poseidon VII 48 fg.
Schiffskatalog homerischer IX 105 fg.
Schlachtenmonument in Pergamon VI 101 A. 1.
Schlange VIII 368.
Schreiber(?) Sitzstatue VI 178, ägyptische 183.
Schwerter, mykenische VII 241 fg., VIII 1 A. 1.
Sesklo PK. von S. IX 103 fg.
Sestos, Altar a. S. VI 209 fg.
Sibyllinisches Räthsel VII 256.
Sicilische Kunst VII 209.
Sigeion, zur Inschrift von S. IX 122 fg.
Sikyonier Schatzhaus in Olympia VIII 67 fg.
Sikyonische Kunst VII 210.
Silanion Künstler VI 316.
Silberschmuck aus Gräbern VI 198.
Sitzbilder archaische VI 174 fg., an ägypt. und assyr. Kunst erinnernde 180 fg.
Skarabäen VI 5, 199.
Skeuothek d. Philon VIII 147 fg.
Skopas in Tegea VI 393 fg.
Smyrna, Athena-Poseidon-Relief VII 48. — S. im IV Jahrh. v. Chr. 179.
Soldat Grabstelen VI 132, 133, 341.
Solonische Münzreform X 151 fg.
Sophokles, sein Verhältniss zum Asklepios X 98 fg., 255, Statue im Lateran 100.
Sparta, Marmorgruppe aus Sp X 177 fg.
Spende auf rfg. Vasen VI 117.
Spendereliefs VIII 366 fg.
Sphinx VI 5, VI 353, X 65.
Spiegel X 16.
Spindel VI 200 fg., X 17.
Spiralen bei der Haartracht VI 186.
Steinbock VI 5.
Steinmetzzeichen im Augetumulus VI 138.
Stilarten der griech. Kunst VII 195 fg.
Συλλογεῖς τοῦ δήμου VII 105 fg.
Sunion Tempelskulpturen VI 233 fg., VII 396 fg., IX 338 fg.—Aelterer und jüngerer Tempel 324 fg.
Synnada j. Kassaba VII 132.

T

Ταμίας Παράλου VIII 168 fg.
Tanagra, bemaltes Grab X 158 fg.
Taurokathapsie in Larisa VII 346.
Tegea, Giebelgruppen des Skopas VI 393 fg., Athenatempel VIII 274 fg.
Terracotten, kyprische VI 244 fg., VIII 135 fg., sicilische IX 390 fg.
Theagenes C. Julius u. sein Geschlecht (in Korone) VII 220 A. 2.
Themistokles, Ehren seiner Nachkommen in Lampsakos VI 104 fg
Theophanes d. Historiker IX 87 fg.
Thera, Schwertklinge mit eingelegter Arbeit, j. in Kopenhagen VII 247 fg.
Theseion IX 336.
Theseus mit dem marathonischen Stier VI 234, Theseusthaten IX 343 fg.
Thessalien im hom. Schiffskatalog IX 105 fg.
Thessalische Skulpturen VIII 81 fg.
Theuerung in Athen VIII 167 fg., 211 fg.
Thyreophoren IX 12 fg.
Thrakische Eigennamen X 320.
Thrasybulos Feldherr VI 27.
Thrasyllos, choragisches Mon. d. Th. X 225, 234.
Thuria VII 217 fg.
Thurm d. Winde VII 398 fg.

Tigani (Samos) IX 163 fg.
Timotheos Feldherr VI 29, VIII 174 fg.
Tiryns, Gemälde einen Gaukler auf einem Stiere darstellend X 244 A.
Tityos VIII 286.
Todtenmahle VII 389, IX 214 fg., 231, X 117, 120, 128. — Allgemeines IX 298. — Aehnlichkeit eines Grabgemäldes mit einem T. X 164.
Trebenna j. Evde Chan X 343 fg.
Triest, Marmorkopf a. Triest in Berlin VIII 91.
Trigonon IX 156.
Tripolis a. Mäander j. Jenidjé X 17 A.
Trittyen VII 108 fg., X 109.
Tschalydagh VI 118.
Turin, Athena-Statue VI 60.

V

Vasada X 348.
Vasen kyprische VI 193 fg., 203 fg. ägypt. Provenienz VII 12, 20—aus Athen: VI 106 fg., über Dipylonvasen 110 fg., mykenische Vasen ebd., Vasenscherbe der Akropolis VIII 286 fg. — Teller aus Marathon VII Taf. III — Vasen mit Reliefschmuck aus Tanagra VII 380 fg. — Vasen mit Umrisszeichnungen X 329 fg — Allgemeines und zur Geschichte der Vasenmalerei 241 fg, 328 fg.
Q. Voconius Saxa X 344.
Voni, Heiligthum des Apollon bei Voni (Chytroi) auf Kypros IX 127 fg.
Vorderasiatische Gottheiten ("Οσιος καὶ δίκαιος, ΔΕΙ) X 11 fg.
Votivrelief VI 134, 135, 136, 273, VII 48 fg., 160 fg., 320, 389 fg., VIII 364 fg., IX 224, X 12, 200, 204, 207, 208.
Wäscher u. Wäscherinnen in Athen X 77 fg.
Wandquadern griechischer Gebäude, Einarbeitung derselben VI 285 fg.
Webstuhl auf einem Grabgemälde X 160 fg.
Wehrgehänge X 160.
Widder als Wappen v. Klazomenä VII 176. — Widderkopf an einer Inschriftsäule VIII 141, 144 fg.
Wolkonsky Villa, Athena-Statue VI 60.

Z

Zea VI 21.
Zeleia VI 229 fg.
Zeus auf e. Votivrelief VI 134, der olymp. Z. in Megara VIII 183.
Ziegenbock VI 8, 244.
Zwanzigstel des Thrasybulos VII 187 fg., 313 fg.
Zygiten, Zahl derselben auf attischen Trieren VI 38.

EPIGRAPHISCHES REGISTER.

INSCHRIFTEN

AUS:

A

Abydos VI 225 fg.
Aigai X 273.
Aigina VI 360 fg., X 113 fg.
Akraiphia IX 5 fg.
Amorgos X 116 fg.
Anabura in Pisidien VIII 71 fg.
Apollonia in Epeiros VI 135 fg., in Thrakien IX 215 fg.
Argos VI 357.
Arsinoe in Aitolien VIII 339 fg.
Athen VI 106, 312 fg., 338 fg. VII 7 fg., 60, 96 fg., 159, 173, 174, 222, VIII 33 fg., 56 fg. (j. in Petworth House), 165 fg., 211 fg., 226, 359 fg., IX 117 fg., 301, 302, 388 fg., X 105 fg., 231 fg., 281, 361 fg., 402 fg.
Atrax VIII 111, 118, 120, 123, 129 fg.
Attische Demen VI 343 fg. (VII 348).

B

Byzantion (?) X 18.

C

Chaironeia VII 353 fg.
Chalkedon (?) X 19.
Chalkis VI 167 fg., X 282.
Chersonesos (thrak.) IX 75 fg.
Chytroi auf Kypros IX 135 fg.

D

Delphoi X 101 fg.
Demetrias VIII 121.
Didymoteichos IX 212 fg.

E

Elaia VI 268.
Eleusis VI 347 fg.
Eleutherna X 92 fg.
Ephesos VI 140 fg., X 401.
Erythrai VI 267.

G

Ganos IX 74 fg.
Geronthrai VII 22 fg.
Gonnos VIII 117, IX 299 fg.
Gortyn IX 363 fg., X 94 fg.
Gyrton VIII 112 fg.

H

Histiaia-Oreos (Xerochori) VI 59.

I

Idäische Zeusgrotte X 70, 280.
Iolkos VIII 115.

K

Kallipolis VI 256 fg.
Kameiros VI 4 A. 1, 8.
Karallia (in Pamphylien) VIII 77 fg.
Kebrene VI 118.
Keos IX 271 fg., 319 fg.
Kleitor VI 303 fg.
Kleonai VI 355 fg.
Komana in Kappadokien IX 204 fg.
Konstantinopel VI 132 fg.
Korinth VI 353 fg.
Kyme VI 267 fg.
Kypros VI 153.
Kyzikos VI 40 fg., 121 fg., VII 251 fg., IX 15 fg., X 20, 123 fg., 200 fg. (vgl. 402).

L

Lamia VII 361 fg.
Lampsakos VI 95 fg., 212 fg.
Larisa VII 61 fg., 78 fg., 226 fg., VIII 23, 112, 114, 115, 116, 117, 118, 119, 120, 121, 122, 123, 124.
Lebadeia X 217. fg.
Lesbos IX 83 fg., X 121 fg.
Limnaion (o. Peiresiai) VIII 118.

M

Magnesia (Halbinsel) VII 69 fg.
Maionia VI 272 fg.
Malta (attische Inschriften) IX 386 fg.
Marathon X 279.
Megara VI 145 fg., VIII 181 fg., X 145 fg.
Mesembria IX 218 fg.
Messene VI 359.
Metropolis in Thessalien VIII 210, in Phrygien, s. Prymnessos.

N

Narthakion X 284.
Naxos VIII 384 fg.
Nymphaion VI 266 fg.

O

Odessos IX 225 fg.
Orchomenos in Arkadien VI 304 fg., in Böotien VII 356 fg.
Oropos X 283.

P

Pagasai VII 225 A. 1.
Parion IX 61 fg.
Patrai VI 359.
Peiraieus VI 309 fg., 341 fg., IX 288 fg.
Peiresiai (o. Limnaion) VIII 118.
Pergamon VI 137 fg.
Perinthos IX 73 fg.
Perkote IX 68 fg.
Pfichthia bei Mykenai VIII 141 fg.
Phalanna VII 223 fg. VIII 101 fg., 123.
Pharsalos VII 224.
Phayttos VIII 113, 118, 125 fg.
Pherai VIII 113 fg.
Philadelpheia VI 269 fg.
Phrygien (unbest.) X 26.
Poimanenon IX 28 fg.
Prymnessos VII 126 fg.
Psaphis X 357 fg.

R

Rheneia X 114 fg.
Rhodos IX 385 fg., X 73 fg.
Russland (unbestimmter Herkunft) X 125 fg.

S

Salamis VII 40 fg.
Samos VII 367 fg., IX 193 fg., 255 fg., X 32 fg.
Samurli VI 138 fg.
Sardeis VI 146 fg., 268 fg.
Smyrna VI 139, 266, X 124.
Sparta VI 358.
Syrien X 165 fg.

T

Tegea VI 358.
Thaumakoi VIII 127 fg.
Theben VII 349 fg., IX 95 fg.
Thessalonike X 15 fg.
Tralleis VIII 316 fg., X 278.
Trika VIII 119 fg.
Troas IX 69 fg.

Z

Zeleia VI 229 fg., IX 58 fg.

1. GRIECHISCHE INSCHRIFTEN.

A

Ἄβας Κόνωνος X 122.
Ἀβάσκαντος VI 46, Ἀ. Πωλλίωνος 45.
Ἀβηδώρος IX 10 Beil.
Ἀβρύλαος Ἀθηναίου VII 339, 340.
Ἀβρυλλὶς Μικίωνος Κηφισιέως θυγάτηρ IX 301.
Ἀβυρτάδας VIII 113.
Ἀγάθαρχος VII 156, Ἀ. Δικαιάρχου 358, Ἀ. Νεικίου X 205.
Ἀγαθεῖνος X 120.
Ἀγαθημερὶς Σωτηρίχου X 118.
Ἀγαθήνωρ X 20, Ἀ. Ζῆνι 317, Ἡσότιμος Ἀ. 318.
Ἀγάθιππος Ἀστίππειος VII 69
Ἀγαθὶς Ἀθηνείτεια VII 238.
Ἀγαθόκλεα Βιόττου Φλυέως VIII 58 Beil.
Ἀγαθοκλέατος VII 67.
Ἀγαθοκλέας Βουλιούνειος VII 67, Ἀ. Χαρίτωνος Ποσειδίτης VIII 19.
Ἀγαθοκλῆς Δ' Λογγείνου VI 46, Ἀ. Διονυσίου Μαραθώνιος IX 288, 291, . . . η Ἀγαθοκλέους Κηφισιέως VIII 58 Beil.
Ἀγαθόπους VI 43, Βαλέριος Ἀ. Μελιτεύς VIII 288, Ἀ. Π. Ἀχίλιος VI 42.
Ἀγαθὸς δαίμων IX 62.
Ἀγάθουν VIII 104, Ἀ. Ἀγάθουνος ebd., Ἀ. Ἀρύ[δ]γαιος VII 68, Ἀ. Ἐπικράτειος ebd.
Ἀγαθούνειος VII 68.
Ἀγαθοφόρος VII 231.
Ἀγάθων VII 354, VIII 184, Ἀ. Ἀρ... X 128, Ἀ. Δαδᾶ 20.
Ἀγαν. . . Φρεάρριος X 106.
Ἀγασιδάμαιος VII 68.
Ἀγασικλῆς VII 97.
Ἀγασικράτεις Ἀγασιδάμαιος VII 68.
Ἀγασικράτης Μένωνος VIII 130.
Ἀγαστῖνος VII 344.
Ἄγγελος VIII 103.
Ἀγέας Νικοδάμου VII 364, Ἀ. Πασέα VIII 190.
Ἀγετσάνδρα Πολυστράτεια VIII 122.
Ἀγετσίαιος VII 67, VIII 122.
Ἀγετσίνοος Λυκίνειος VII 66.
Ἀγετσίπολις VIII 113.
Ἀγείσιππος Παρμενίσκειος VII 67.
Ἀγείτουρ Ἀριστοκλέαιος VII 68.
Ἀγελάδας Ξενοκράτου VII 339, 340.
Ἀγελάειος VIII 107.
Ἀγέλοχος Διοσκουρίδου VII 229.
Ἀγέμαχος Ἐξαδίου VIII 130.
ΑΓΕΜΟΣ ΑΡΧΙ VI 303 Beil. 1.
ἀγένειος VII 237.
Ἀγήμων Θεοπόμπου Ἀμνήστιος X 74.
Ἀγήνωρ IX 319 Beil.
Ἀγήσιππος (Λαρισαῖος) VII 344.
Ἀγίας VI 304 Beil. 2, Ἀ. Δημητρίου X 205, Ἀ. Εὐωνυμεὺς VIII 58 Beil.
Ἄγις IX 319 Beil,. Ἀ. Μενάνδρειος VII 66.
Ἀγκαῖος VII 229.
Ἀγκυλειῆς VII 98.
Ἀγκυλῆθεν VIII 58 Beil.
Ἀγλαΐδης IX 319 Beil.
Ἄγλαος Ὁπλούνειος VII 67.
Ἀγλοφάνης IX 271 Beil.
Ἀγλόνικος (?) Ὄνυμα.. VIII 189, 190.
Ἀγλώνικος IX 319 Beil.

Ἀγνούσιος VII 7.
Ἀγνών.... VI 303 Beil. 1.
ἀγορανομεῖν VIII 321, 328.
ἀγορανόμος VI 146, VIII 319, IX 223.
Ἀγορίας IX 137.
Ἀγριόνια VII 349.
Ἀγρίπας Αὐρ. Οὖλ. IX 17.
ΑΓΡΟΤΑ (Ἄρτεμις) VI 136.
Ἀγροτέρα VIII 202.
Ἄδαιος VIII 103.
Ἀδαμάντειος VII 64, 65.
ΑΔΕΣΙΣ VII 360.
Ἄδια (Ἀδρα?-) τάδαιος VII 68.
Ἄδραστος Ἀδράστου X 278, Ἀ. Μειδίου VI 45.
Ἀδριανοπ]ολείτης IX 213.
Ἀδριανός Τραϊανός IX 20.
Ἀδρόμιος Monat VIII 128.
Ἀέτιος Σευῆρος VI 312.
Ἄζωρος VII 224.
Ἀθανᾶ VIII 181, Ἀθάνα Πολίας 110.
Ἀθαναγόραιος VIII 104.
Ἀθανίας (ἐκ Τυδείας) VIII 19, Ἀ. Φαύλλω IX 10 Beil.
Ἀθανοδώρειος IX 10 Beil.
Ἀθανόδωρος IX 10 Beil.
Ἀθανόκλεια Φασηλῖτις X 75.
Ἀθηνᾶ VII 173, VIII 58 Beil., Ἀ. Ἀρχηγέτις VII 398, Ἀ. Πολιάς VIII 59.
Ἀθηνάδης VI 268.
Ἀθηνάϊα VII 222.
Ἀθήναιος VI 121, Ἀ. Ἐφεσίου X 201.
Ἀθηναῖος VI 303 Beil. 1, VII 174, 175, 317, 339, 340 VIII 211 Beil, 224, IX 117, 271 Beil., X 57, 317.
Ἀθηναῖς Κλ. VIII 288.
Ἀθηνῆοι VII 351.
Ἀθηνόδοτος X 370, Ἀ. Ἰατροκλέος Φασηλίτο(υ) 368.
Ἀθηνόδωρος Ἀθηνοδώρου X 127.
Ἀθηνότιμος X 106.
ἀθλοφόρος VII 142.
Ἀθμονεύς VIII 166, 288.
Αἰαντίδης Ἀπολλᾶ X 317.
Α[ἰγ]αιεύς IX 271 Beil.
Αἰγεῖς VIII 211 Beil.
Αἰγῆς VIII 34.
Αἰγιάλη X 117, 118, 120.
Αἰγικορεῖς in Kyzikos VI 45, Αἰγικ]ορεῖς IX 17.
Αἰγικορὶς φυλή IX 7.
Αἰγινήτης IX 271 Beil.
Αἰγόστενα VIII 184.
Αἰγοστενῖται VIII 184.
Ἀΐδας VII 235.
Ἀΐδης VI 123, 129, 131.
Αἰθαλίδης IX 49.
Αἰλία Μενέσθεια ἡ καὶ Καλλίκλεια X 74.
Αἰλιανός Νών. Αἰλ. Ντγερ VI 43.
Αἴλιος Τ. Αἰλ. Ἀμφ.... IX 257, Αἰλ. Ἑρμείας 17, Αἰλ. Εὔρετος, Π. Αἰλ. Ἰουλιανὸς Ἑρμόδωρος VI 45, Αἰλ. Κλαύδιος Ἀριστοκλῆς Ματωρ VIII 325, Π. Αἰλ. Λουκιλιανός X 278, Αἰλ. Μάρκελλος VIII 77, Αἰλ. Μένανδρος IX 64, Π. Αἰλ. Ὀνήσιμος VI 127, Π. Αἰλ. Πρόκλος Ἕλενος VI 42.
Αἰνέαιος VII 67.
Αἰνέας VII 229, IX 319 Beil.
Αἰνείας VIII 210, Αἰν. Βλαστοῦ X 201.
Αἰνέτειος VII 67.
Αἴνετος Ἀντιόχειος VIII 112.
Αἰνησίλαο[ς] VI 303 Beil. 1.
Αἰνιᾶνες VIII 103.
Αἰνίας Νικασιβούλου Σπαλαυθρεύς VII 71.
Αἶνος VII 68.
Αἰξωνεύς VII 41.
Αἰολεύς VII 71, 73.
Αἰσχυλὶς Παρμενίωνος VIII 114.
Αἰσχ... VI 303 Beil. 2.
Αἰσχίναιος VIII 110.
Αἰσχίνας Ἀστίππειος VII 69, Α. Ταυρίσκου X 285.
Αἰσχίνης VII 232, IX 319 Beil., ...ινίκη Αἰσχίνου Κηφισιέως VIII 58 Beil.
Αἰσχρίων X 317, Α. Φιλίσκο(υ) Κνίδιος 368.
Αἶσχρων VII 339.
Αἰσχύλειος VII 68.
Αἰσχύλος VII 68, IX 319 Beil., Α. Ἀστοκλέαιος VII 69, Α. Εὐκλείδα

VIII 189, A. Ταλσύνειος VII 68.
ΑΙΧΕΡΩ IX 88 Beil.
Αἰωλίων Δημητρίου Παγασίτης VII 71.
Ἀκαΐδης VIII 19.
Ἀκαρνάν VII 21.
Ἀκεστορίδης IX 17.
Ἀκήρατος X 361.
Π. Ἀκίλιος Ἀγαθόπους VI 42.
Ἀκίνδυνος Φοίβου VI 46.
Ἄκιος VIII 104.
Ἀκρατος Ζεύς VII 71, 73, 75.
Ἀκραιφιῆες IX 9.
Ἄσκιος (?) VI 46.
Ἀκτιακοὶ ἀγῶνες IX 262.
Ἀκυετνος Πωλλιανὸς Αὐγουστιανὸς VII 255.
Ἀκυλίνηος Αὐρήλιος Θεόδουλος IX 24.
Ἀκυλῖνος X 171.
Ἀλαεὺς IX 260.
Λ. Ἄλβιος Πρεῖσκος Ἀπ. VI 46.
Ἀλέαθεν VII 237.
Ἄλεια VIII 332.
Ἄλειος VI 303 Beil. 1 u. 2.
Ἀλεξάνδρεια VIII 328 (σιτωνεῖν ἀπὸ Α.), IX 31.
Ἀλεξάνδρειος VII 67.
Ἀλεξανδρεύς X 76.
Ἀλέξανδρος VI 45, 46, VII 236, VIII 341, X 124, 209, 210, 280, 283, Α. Ἀριστάρχου VII 143, Α. Ἀρχιλόχου 132, Α. Ἀσκληπιάδου 156, Α. Καμισέου VI 264, Α. Λαμπτρεύς 347, Α. Μενίσκου Σπαλαυθρεύς VII 71, Α. (Σφήτ.) VIII 288.
Ἀλεξίας VIII 129, IX 76, Α. Κλεάρχειος VII 64.
Ἀλεξικράτης IX 319 Beil.
Ἀλεξίλεως Ἡρακλείδο(υ) Λαμψακηνός X 369.
Ἀλεξιμ... VI 303 Beil. 1.
Ἀλεξίμαχος VII 41, X 318.
Ἀλέξιππος VII 66, Α. Ἱππολόχειος 65.
Ἀλεξομένεια VIII 124.
Ἀλεξόμενος VIII 341, Α. Ἀλεξάνδρου ebd.
Ἀλέξ[ων ?] IX 319 Beil., Ἀλέξων Στρατάγου VIII 340.
Ἀλεύας Δαμοσθένειος VII 64.
Ἀλεύς VII 71.
Ἀλιεύς VIII 288.
Ἀλκέτας Νικράτεος VI 303 Beil. 2.
Ἀ]λκίας VIII 190.
Ἀλκιβιάδης Βάκχων VI 45, Α. Θυμαιτάδης VIII 165.
Ἀλκίδαμος Μ... VI 303 Beil. 1.
Ἀλκίδας VII 69, 362.
Ἀλκίμαχος VII 41, 228, Α. Ἀγλαοφάνους IX 271 Beil.
Ἄλκιμος VI 45.
Ἀλκίνοος Φιλοφείρειος VII 66.
Ἄλκιππος Ε[ἰρ]ουίδαιος VII 68.
Ἀλκμεωνίδης VII 96.
Ἀλταδεὺς Λούκιος VIII 75.
Ἀλυζιατοι VI 303 Beil. 2.
Ἀλύπητος IX 25.
ἀλυταρχεῖν VIII 323, 325.
Ἀλωπεκῆθεν VIII 288.
Ἀμαξαντεὺς IX 288.
Ἀμαξιτὸς X 101.
Ἀμάτοκος X 19.
Ἀμβρακιῶται VI 303 Beil. 2.
Ἀμεινίας VII 75.
Ἀμίαντος Κλ. VI 167.
Ἄμιον VII 136.
Ἀμούμετος VII 346.
Ἀμμία Ἱέρωνος VI 268, Α. Πολυάρου VII 228.
Ἀμμιανὸς Μ. Αὐρ. VIII 330.
Ἀμμίλα VI 136.
Ἄμμων X 167.
Ἀμνήστιος X 74.
Ἀμοργὸς Αἰγιάλη X 117, 118, 120.
Ἀμυθάουν Πολυΐδειος VII 68.
Ἀμύναν δρος X 106, Α. Πολυδάμου VII 232.
Ἀμύντας VI 23, 34 (Schiffsbaumeister); VII 71, 229, Α. Καπκάδοξ X 74, Κλ. VI 168.
Ἀμύντωρ Αἰαντίδου X 317, Α. Ἕλληνος ebd.
Ἀμφίαιος VIII 114.
Ἀμφίας Σμάχου VIII 190.
Ἀμφίδαμος Ἀμφίαιος VIII 114.
Ἀμφιθόη VIII 19.
Ἀμφικλῆς IX 319 Beil.
Ἀμφικράτης IX 319 Beil.

'Αμφιλόχειος VII 68.
ἀμφιπολεύειν VI 167.
'Αμφιτροπῆθεν VII 98.
'Αμφοτερὸς 'Ησχίναο X 217.
'Αναβουρεῖς VIII 72.
'Ανάγκιππος Πετθάλειος VII 64.
'Αναγυράσιος VII 41. VIII 165.
'Ανακρέων VII 255.
'Αναξαγόραιος VIII 114.
'Αναξαγόρας Κρουκίναιος VIII 114.
'Α]νάξανδρος Πάτρωνος VI 303 Beil. 2.
'Ανάξαρχος Μενύλειος VII 67.
'Αναξήνωρ IX 261.
'Ανδηδεῖς X 337.
'Ανδρέας Münzinschrift VI 327, christlich IX 26.
'Ανδρείμουν 'Ασκλαπιάδαιος VII 67.
'Ανδρειμούνειος VII 67.
"Ανδριος IX 271 Beil., X 368.
'Ανδρομάχεια VIII 123.
'Ανδρομάχειος VII 67.
'Ανδρομ[άχη] IX 22.
'Ανδρόμαχος 'Ανδρομάχου VII 228, 'Α. Δαόρχου VIII 130, 'Α. Πλεισταίνου VII 228.
'Ανδρομένης VI 303 Beil. 1, 'Α. (Πελινναεὺς) VII 364, 'Α. Χαλκιδέως Σουνιεύς X 106.
'Ανδρόνεικος IX 35.
'Ανδρόνικος VI 303 Beil 2.
'Ανδροσθένης Θεμιστογένους Γυρτώνιος VIII 128.
"Ανδρων Σωσάνδρου 'Αμαξαντεὺς IX 288.
'Ανείκητος VII 252.
'Ανεμέσητος Π. Κλαύδ 'Α. VI 45.
ἀνευρέτης VI 231.
'Ανθεμίς X 363.
'Ανθέστιος Μ. Νεμέριος VI 43.
'Ανθίας ΗΡΙ.... VI 303 Beil 2.
ἀνθιππασία IX 49.
"Ανθιππος VIII 171.
'Ανθίς VI 138.
"Ανθος X 120.
'Ανθρουπύλειος VII 68.
ἀνθύπατος VI 353, ἀ. τῆς 'Ελλάδος 312.
'Ανίκητος VI 45.
"Αννι Ξένωνος X 320.
ἀννῶνα ἱερὰ ἀ. X 336.
"Αντανδρος X 101.
'Αντανόρειος VII 68.
'Αντιάνωρ IX 88 Beil.
'Αντιγένειος VII 68.
'Αντιγένεις 'Αμφίαιος VII 67, 'Α. Σουσιβίειος ebd., 'Α Φιλοξένειος 68.
'Αντιγ[ένης] IX 61, 'Αντιγένης (Εἰρίστιος) VIII 19.
'Αντιγόνα VIII 130, 'Α. Εὐπαλίδου 116.
'Αντιγόνειος VII 66, 69.
'Α]ντιγόνη 'Ανδρ.. VI 303 Beil 1.
'Αντίγονος VI 304 Beil. 2, VII 228, IX 88 Beil, 'Α. Κρατεισιμάχειος VII 66, 'Α. Σουσίππειος 68.
'Αντίδοτος Εὐ.... VII 96.
'Αντικλῆς VIII 211 Beil, 'Α. Φιλοξένου (Ποτάμιος) VII 98.
'Αντικράτεια VIII 123.
'Αντικράτειος VIII 103, 115.
'Αντικράτεις VII 357, 'Α 'Αντιόχειος VIII 114, 'Α. Λιούσωνος VII 353.
'Αντικράτης IX 387, 'Α. Μένωνος VIII 131.
'Αντίλοχος (Λαμπτρεύς) IX 288.
'Αντίμαχος Νικ... VI 303 Beil. 1, 'Α. Φιλιούνειος VIII 103, 'Α. Φιλίππειος VII 67.
'Αντιμένουν Βρυθιάδαιος VIII 112.
'Αντινόειος VII 68.
'Αντιό[πη] IX 28, ['Αντι]όπη Θεσσάλου VII 228.
'Αντιόχειος VIII 112.
'Αντιοχεύς VII 228, IX 386, X 113, 115, 315.
'Αντίοχος VII 75, 156, 228, 229, 'Α. 'Αντικράτειος VIII 114, 'Α. 'Αντικράτους VII 228, 'Α. Δημητρίου X 170, 'Α. Μινδάρειος VIII 112.
'Αντίπατρος Εὐάνδρου X 284, 'Α. Νικάδαιος VIII 104, 'Α. [Π?]αυσίκκαιος ebd., 'Α. Πολυνίκου Λαρισαῖος VII 344.
"Αντιππος VIII 104.
'Αντισθένεια VIII 118.
'Αντίσκουν Δαυχναι... VIII 103.
'Αντιφάνεις Κορούνειος VII 67.

'Αντιφάν[ης] IX 88 Beil., 'Αντιφάνης Φιλοδημίδου VII 339.
'Αντιφέρων Δημοκλέους ἐκ Κλειμακῶν VIII 19.
'Αντίφιλος VI 43, IX 271 Beil.
'Αντιφῶν VII 96, IX 319 Beil., 'A. 'Ερατοκράτους 271 Beil., 'A. Κορο[ί]δου 'Ελευσίνιος VIII 211 Beil.
'Αντόχειος VIII 112.
"Αντοχος VIII 114.
'Αντωνεῖνος (αὐτοκράτωρ) VIII 322, 325, T. Αἴλιος 'Αδριανός IX 257, 258.
'Αντωνία Τρύφαινα VI 41, 55.
'Αντώνιος M. 'A. 'Αθηναῖος X 317, M. 'A. 'Ιουλιανός VI 46, M. Τιβ. 'A. 'Ισινδεὺς X 340, M. 'A. 'Ονησιφόρος VI 46, Λ. 'A. Σκηνικός 42.
'Αντωνύμειος IX 88 Beil.
ἀνυπόζωστος VIII 173.
'Αξιοθέα Εὐέλθωνος 'Υγασὶς X 73.
'Αοίνιος VIII 115.
'Απατόριος IX 387.
'Απατούριος VI 229 Beil., X 314, 315, 317.
'Απειρατίδης IX 319 Beil.
'Απελλᾶς X 321, 'A. Γαείου 16, 'A. Πρωτᾶς VI 42.
'Απελλῆς Μητροδώρου VI 267, 'A. Τρόφιμος 43, Λ. Σουλπίκιος 'A. 46
'Απελλικῶν VI 266.
'Απελλίων VI 304.
"Απιος(?) VII 134.
'Απίων VII 230, 'A. Φιλοκράτους 232.
'Απλοῦν ὁ Κερδοῖος VII 65, 66.
ἀποβάτης VII 237.
ἀπόδημος VI 229 Beil.
'Απολλᾶς 'Απολλωνίου X 317, 'A Διονυσίου ebd., 'A. 'Εκαταίου ebd; Αἰαντίδης 'Απολλᾶ ebd., Ποσίδηος 'A. ebd.
'Απολλόδοτος VI 303 Beil. 1.
'Απολλοδούρειος VII 68.
'Απολλόδουρος VII 346, VIII 103, 'A. 'Αγάθουνος 104, 'A. 'ΑδΙΛτάδαιος VII 68.
'Απολλόδωρος VI 96 Beil. II, 303 Beil. 1, 304 Beil. 2, VII 233, X 201, 317, 'A. 'Απολλοδώρου IX 25, 'A. 'Απολλοδώρου ἐκ Μαιόνων VIII 19, 'A. 'Απολλοδώρω IX 10 Beil., 'A. 'Απολλωνίου Λαμπτρεὺς 288, 'A. Βατῆθεν Trierarch VI 23, 'A. "Ερμωνος 268, 'A. Εὐφρονίου VIII 184, 'A. (Μηθυμναῖος) X 57, 'A. Νικαγόρου 'Ραμνούσιος VII 7.
'Απολλοφάνης VII 156, IX 66, 'A. 'Απολλοφάνου VII 156, 'A. 'Εστιαίου VI 45, 'A. Θαύμωνος X 203, 'A. Μενεκλείους VII 156.
'Απόλλων VI 301 Beil. 1, IX 18, 25, 32, 135 fg. 216, 219, 'A. Δήλιος VI 352, 'A. ὁ ἐν Διδύμοις 121, 'A. Κοροπαῖος VII 71, 73, 'A. Ἑρμινοδέων X 341, 'A. Προστατήριος VIII 189, 190, 'A. Πύθιος VI 229 Beil., 'A. Χρηστήριος X 273.
'Απολλωνία VII 230.
'Απολλωνιᾶται IX 222.
'Απολλωνίδας X 284.
'Απολλωνίδης VI 43, 153, IX 319 Beil., 'A. 'Ιερο... Παράδοξος VIII 325, 'A. Χερρονησίτης X 370.
'Απολλωνιεὺς VIII 61.
'Απολλώνιος VI 45, 46, 137, 271, VII 75, 156, 227, 230, 252, VIII 130, IX 21, X 201, 208, 317, 318, 'A. 'Απολλοφάνου VII 156, 'A 'Αρίστωνος 228, 'A. 'Αρτεμιδώρου VIII 337, 'A. 'Αρτέμωνος VI 45, 'A. Ζωΐλου VII 230, 'A. (Λαμπτρεὺς) IX 288, 'A. Μενίσκου VI 45, 'A. Ξούθου Μειλήσιος 340, 'A ΠΛΕΙΙΟΥ IX 25, 'A. Πρείσκου VI 46, 'A. Προμαθίωνος X 317, 'A. Σεύθου IX 74, 'A. Σίμωνος X 313, 'A. (Σφη.) VIII 288, 'A. Σωσίωνος VII 227, 'A. Χάρητος VI 271.
ἀποσκευὴ θίασος τῆς ἀποσκευῆς IX 137.
'Αππία 'Ατειλία 'Ρηγίλλα VIII 288.
"Απψιον X 16, "A. 'Αθηνάδου VI 268.
'Αργεῖος VIII 326.
'Αργεθία (?) X 101.
'Αργιλίας IX 10 Beil.
ἀργυροταμιεύειν VIII 328.
ἀργύρωμα IX 289.
'Αρειγούνειος VII 67.
'Αρειοπαγεῖται VIII 298 fg., "Αρειος πάγος VII 351.

Ἄρειος Monat VII 71.
Ἀρεμθηνός θεός X 169.
Ἀρε]τάβολος Ἐπιγένειος VII 68.
Ἀρέτης IX 319 Beil.
Ἄρης auf e. Vasenscherbe X 332.
Ἀρίγνωτος X 203.
Ἀρίδηλος IX 319 Beil., Ἀ. Μνησάρχου Ὤαθεν VII 96.
Ἀρίζηλος Ἀθην... IX 271 Beil.
Ἀριοβαρζάνης Γάϊος IX 60.
Ἀρίσστων X 371.
Ἀρισταγόρας Φλ. VI 130, IX 60, Ἀ. Ἀριγνώτου X 203.
Ἀριστατῖος VII 7.
Ἀριστάνδρειος VII 68.
Ἀριστανδρίδας (Τήλιος) X 74.
Ἀρίστανδρος Εὐμένους IX 19.
Ἀριστάρχη Μικύθου VI 209.
Ἀρίσταρχος VII 143, 228, VIII 340, Ἀ. Ἀριστοκράτου VII 339, Ἀ. Ἀριστοφάνειος 67.
Ἀριστέας IX 88 Beil., Ἀ. Ἰφιστιάδης X 372, 373.
Ἀριστείδης Αἰσχρίωνος X 317.
Ἀριστεύς IX 255, 271 Beil.
Ἀριστίας VII 228, Ἀ. Τιμάρχειος IV 88 Beil.
Ἀριστίδης IX 319 Beil.
Ἀριστίων Ἀριστίωνος X 205, Ἀ. (Βουλίδας) 73.
Ἀριστόβιος VI 303 Beil. 1.
Ἀριστοβο(ύ)λη X 371.
Ἀριστόβουλος Παλαιοπολείτας IX 386, Ἀ. Φίλωνος ebd.
Ἀριστοβώλα X 127.
Ἀριστογίτων Διδύμμιος IX 10 Beil., Ἀ. Ξενώνιος ebd.
Ἀριστοδάμειος VII 68.
Ἀριστόδαμος VI 303 Beil. 1.
Ἀριστόδημος VII 228, Ἀ. Λύνκου ebd.
Ἀριστόδικος VII 98.
Ἀριστοκλέαιος VII 68.
Ἀριστοκλέας Ἀριστοδάμειος VII 68.
Ἀριστόκλεια X 372.
Ἀριστοκλεῖς Ἀριστοκλεῖος IX 10 Beil., Ἀ. Ἐμπέδωνος ebd.
Ἀριστοκλῆς VII 358, IX 319 Beil., X 201, Ἀ. (Ἀπολλωνιεύς) VIII 61, Ἀ. Ζῆνι X 318 vgl. 319, Ἀ. Ματωρ Αἰλ. Κλ. VIII 325.
Ἀριστοκράτει[α?] VI 358.
Ἀριστοκράτειος VII 67, 68.
Ἀριστοκράτεις Πολυαινείδαιος VII 69.
Ἀριστοκράτης VII 75, 233, 339. Ἀ. Ἀρίστωνος Κυμισαλεύς X 74, Ἀ. Σωσιπάτρου VIII 130.
Ἀριστόκριτος Αὐτοφάνου Φρεάρριος X 106
Ἀριστόλαος VIII 130.
Ἀριστόλοχος VII 156, Ἀ. Ἀπολλωνίου X 201.
Ἀριστόμαχος Ἀριστέου Ἰφιστιάδης X 373, Ἀ. Ἀριστ[ογ]ένεος VI 303 Beil. 1, Ἀ. Μενεκλείδαιος VII 68, Ἀ. Παρμενίταιος ebd., Ἀ. Πολυξένειος 67.
Ἀριστομένειος VII 68.
Ἀριστομένεις Ἀριστοκράτειος VII 68.
Ἀριστομένης VI 303 Beil. 2.
Ἀριστομήδης VIII 58 Beil.
Ἀριστον... IX 387.
Ἀριστόνικος X 201, Ἀ. (Φλυεύς) IX 162.
Ἀριστόνοος Ἀριστομένειος VII 68.
Ἀριστόνους Εὐνόμειος VII 64, 65.
Ἀριστοπ... IX 387.
Ἀριστοπείθης IX 319 Beil.
Ἄριστος VI 303 Beil. 2.
Ἀριστοτέλεις IX 96.
Ἀριστοτέλης Ἀναγυράσιος VII 41.
Ἀριστότιμος IX 319 Beil., Ἀ. Μενεκράτεος VIII 184.
Ἀριστοφάνειος VII 67.
Ἀριστοφάνεις Κορούνειος VII 67.
Ἀριστοφάνης VI 304, IX 21, Ἀ. Ἰκαριεύς VII 103, Ἀ. Πύρρου ἐκ Πίννου VIII 19, Ἀ. Τίμωνος ἐκ Πίννου ebd.
Ἀριστοφῶν VII 96, VIII 211 Beil., IX 271 Beil.
Ἀρίστυλλα Ἀρίσστωνος X 371 (vgl. 375 fg.)
Ἀριστὼ Δικαιογένους VI 360.
Ἀρίστων VI 45, VII 228, VIII 19, Ἀ. Ἀγκυλῆθεν VIII 58 Beil., Ἀ. Καφισοδώρω IX 10 Beil., Ἀ. (Κυ-

μισαλεύς) X 74, Ἀ. Ξεν... VI 303 Beil. 1, Ἀ. Τιμάρχου X 357, Ἀ. Φλωνος VII 298.
Ἀριστώνυμος IX 319 Beil., Ἀ. Ἀρισταίου Ἰφιστιάδης X 373, Ἀ. (Ἀρσινοεύς) VIII 341.
Ἀρκάδιος Φλ. VI 312.
Ἀρκαδίων Ἀλεξιμ... VI 303 Beil 1.
Ἀρμενία μικρὰ VI 148.
Ἀρνατος Παρμενιούνειος VII 67.
Ἀρράβαιος(?) X 101.
Ἀρρούντιος VII 127.
Ἀρσινόη IX 197, Ἀ. βασίλισσα VI 209.
Ἀρσινοΐς VIII 340.
Ἄρταμις VII 357.
Ἀρτεμᾶς Αὐρ. Ἀ Διλιτριανός X 335.
Ἀρτεμᾶς VI 43.
Ἀρτέμεις X 336.
Ἀρτε[μιδώρα] Μηνο[φάνου] IX 21.
Ἀρτεμιδωρίων Κόϊντος Ἰούλ. Ἀρτ Τραλλιανός VIII 322.
Ἀρτεμίδωρος VI 43, 45, 46, VIII 336, X 203, 317, Ἀ. Ἀπολλοδώρου 317, Αὐρ. Ἀ. VII 136, Γ. Δομ. Ἀ. IX 17, Ἀ. Ἑστιαίου X 317, Ἀ. Ἡρώδου VII 156, Ἀ. Κλειμάνδρου X 205, Ἀ Μηνοδώρου VIII 336, Ἀ. Νουμηνίου X 318, Ἀ. Παυσανίου VII 339, Ἀ. Φιλωνίκου X 203.
Ἄρτεμις VI 229 Beil., IX 25, 137, 208, X 279, Ἀ. Ἰωλκία VII 73, Ἀ. Μουνυχία 156, Ἀ. Προσηφία VIII 19, Ἀ. Φρυγία X 74. Ἀρτέμιτι VI 135, 136.
Ἀρτεμίσιος Monat IX 221.
Ἀρτεμισιών VI 45, VII 72, 73.
Ἀρτέμων VI 303 Beil. 1, Ἀ. Ἀρτέμωνος X 205.
Ἄρτια VII 351.
Ἀρύ[6]γαιος VII 68.
Ἀρφείη VI 262.
Ἀρχάγαθος X 361.
Ἀρχαιοπράτεις Ἱπποστράτειος VII 66.
Ἄρχανδρος Ἱππασ[δου] VI 303 Beil. 2.
Ἀρχέδιος VI 45, 270, X 201, Ἀ Ἀρχεδίου 205, Ἀ. Διφυσίου ebd.
Ἀρχέδημος VII 232, X 371, Ἀ. Κρατίνου VII 339, 340, Ἀ. Μενεδήμου 232.
ΑΡΧΕΙΗΟΣ VII 357.
Ἀρχελάειος VII 67.
Ἀρχέλαος VIII 340, Ἀ Κλεομαχίδου VII 229.
Ἀρχέλας IX 319 Beil.
Ἀρχέστρατος IX 21.
Ἀρχέτειμος VIII 336.
Θεὸς Ἀρχηγέτης VII 135.
ἀρχηγέτης (Ἡγεμών) VII 168.
Ἀρχηγέτις Ἀθηνᾶ VII 398, Ἥρα IX 263, Χαλκίδος VI 167.
Ἀρχίας Νέβρο(υ) Ἀνδρίο(υ) X 368, Ἀ. Π[α]υσ..... VI 304 Beil 1, Ἀ. ΦΙΛΑΙΑ 303 Beil. 1.
Ἀρχίδαμος Εὐάνδρου X 284.
ἀρχιερᾶσθαι X 338
ἀρχιερεὺς τῶν Σεβαστῶν VI 148.
Ἀρχικλῆς IX 319 Beil.
Ἀρχίλοχος VII 132.
Ἀρχίνειος VII 67.
Ἀρχίνους VI 46.
ἀρχιπολιαρχεῖν VIII 110.
Ἀρ]χίππη [Ἀλεξ]άνδρου [Λαμπ]τρέως VI 347.
Ἀρχίππης Νουμηνίο(υ) X 362.
Ἄρχιππος VI 303 Beil. 1, VII 317, 318, Ἀ. Ἀντανόρειος 68, Ἀ. Ἀρχεστράτου IX 21, Ἀ Καλλιφούντειος VII 66, Ἀ. Ὀφρύλλου 227.
Ἄρχων Ἀρχίππο[υ] VI 303 Beil. 1.
ἀρχώνης X 205.
Ἀσάνδρειος VIII 125.
Ἄσανδρος Κεφαλούνειος VII 67, Ἀ. Σοφοκλέους VIII 130.
Ἀσία Personenname IX 300; ἀρχιερεὺς τῆς Ἀσίας VI 42.
Ἀσιάρχης VIII 331, 332.
Ἀσιατικὸς Σ. Κλώδιος VI 46.
Ἀσκαλαπιόδουρος Αἰσχίναιος VIII 110, Ἀ. Ξενολάου ebd.
Ἀσκλαπιάδαιος VII 67.
Ἀσκλαπιάδας VI 303 Beil. 1, Ἀ. Ἀνδρειμούνειος VII 67, Ἀ. Ἀντικράτειος VIII 115.
Ἀσκλαπιὸς VIII 103, 107.
Ἀσκλᾶς X 13.

Ἀσκληπᾶς VI 42, X 13.
Ἀσκληπι. Κάλλιστος Ἀλω. VIII 288.
Ἀσκληπιάδης VI 42, 44, 45, VII 156, IX 31 fg., X 203, Ἀ. Ἀπολλω.... VI 46, Ἀ Ἀρτεμιδώρου X 203, Αὐρ. Ἀ. IX 223, Ἀ. Βερενικίδης VIII 58 Beil, Ἀ. Δανάου VI 131, Ἀ. Διονυσίου 46, Ἀ. Διονυσοδώρου Ἀλω. VIII 288, Ἀ. Στρατίππου VII 156, Ἀ. Τιμάρχου X 357, Ἀ. Φλυεύς VIII 58 Beil
Ἀσκληπιάκιος (?) Προίππου VII 252.
Ἀσκληπιάς IX 18.
Ἀσκληπίδης VII 229.
Ἀσκληπιοδώρα VI 256 Anm.
Ἀσκληπιόδωρος VI 43, 46, VIII 384, Ἀ. (Ἀντιοχεύς) X 315, Ἀ Γεννίππου VII 339, 340.
Ἀσκληπιός IX 32, 256.
ἀσπὶς ἡ ἐξ Ἄργους VIII 327.
ἀσπονδία VII 174.
Ἄσσος X 101.
Ἀσστόφιλος Παρμονίδειος VIII 115.
Ἀσταγόρας VII 234.
Ἄστας IX 219, Ἀ. Γαύρειος VIII 112.
Ἀστὴρ Ἀλεξάνδρου X 280.
Ἀστίππειος VII 69.
Ἀστο[δάμας] od. Ἀστό[λπας] Ἀντόχειος VIII 112.
Ἀστοκλέαιος VII 69.
Ἀστοκράτεις Ἀντίπποι VIII 104, Ἀ. Πειθολάοι ebd.
Ἀστομάχειος VIII 115.
Ἀστομείδεια VIII 119.
Ἀστυπαλαιεύς X 368.
Ἀστύτιμος IX 319 Beil.
Ἀσχλάπων Δαματρίω IX 10 Beil.
Ἀτάρνα X 101.
Ἀτειλία Ἀππία Ἀ. Ῥηγίλλα VIII 288.
Ἀτθονείτεια VII 238.
Ἀτθόνειτος Ἀγαθοκλέαιος VII 67, Ἀ. Κριτοφύλειος 69.
Ἀτραγίων ἡ πόλις VIII 131.
Ἀτραμύτιον X 101.
Ἀτρεστίδης VII 229.
Ἀττάλης Νεικηφόρου VI 46.
Ἄτταλος VI 43, 45, 71.
Ἀττανεύς IX 385.
Ἄττας IX 263.
Ἀττέως X 318.
Ἀττικίλλα IX 75.
Ἀττικὸς Σέξτος Φούλβιος IX 19, Τι. Κλ. Ἄππιος Ἀτείλιος Βραδούας Ῥηγίλλος Ἀττικὸς Μαραθώνιος VI 310.
Ἄττιος Κόιντος VII 346.
αὔγουρ VII 127.
Αὐγουστεῖα VII 255.
Αὐγουστῆον X 401.
Αὐγουστιανὸς Ἀκουείνος Πωλλιανὸς VII 255.
Αὔγουστος VI 312
Αὔδνατος VI 272.
Αὐλουζένης Αὐλουζένεος IX 224.
Αὐξησίβιος VI 45.
Αὖλος Βεττιάριος Ἐπαφρόδειτος X 129, Αὖλ. Βετ. Κρίσπος ebd., Αὖλ. Κλαύδιος Καικίνα IX 19, Αὖλ. Πλουμᾶτος 64.
Αὐρηλία Ἀφροδεισία X 118, Λύρ. Εὐφημία 18, Αὐρ. Σεκούνδη IX 68.
Αὐρήλιος Ἀρτείμας Διλιτριανὸς X 335, Αὐρ. Ἀρτεμίδωρος VII 136, Αὐρ. Ἀσκληπιάδης Ἀσκληπιάδου IX 223, Αὐρ. Διονῦσις 17, Αὐρ Δομέτιος X 208, Αὐρ. Ἑρμόδωρος VI 167, Αὐρ. Εὐφρόσυνος X 118, Αὐρ Θεόδουλος Ἀκυλίνηος IX 24, Αὐρ. Θεόφιλος VI 227, Αὐρ. Κάρπος 259, Αὐρ. Κληδονίου 267, Αὐρ. Κράτης 268, Αὐρ. Μενεσθεὺς Μενελάου VIII 75, Αὐρ. Μηνόφιλος VI 140, Αὐρ Μνησίθεος Εὐάκου X 118, Αὐρ. Οὖλ. Ἀγρίπας IX 17, Αὐρ. Σαβεινιανὸς Κυιντιανὸς X 18, Αὐρ. Σεραπίωνος 118, Αὐρ Στράτος IX 17, Αὐρ. Ὑγιανὸς 72, Αὐρ. Χαρίδημος VII 252, IX 17, Αὐρ. Χρῆστος 74, Αὐρ. Χρυσέρως VI 146. M. Αὐρ. Ἀμμιανὸς VIII 330, M. Αὐρ. Ἐπάγαθος Διονύσιος 317, M. Αὐρ. Εὐάρεστος 321, M. Αὐρ. Καρεῖνος 192, M. Αὐρ. Κᾶρος ebd., M. Αὐρ. Νομεριανὸς ebd., M. Αὐρ. Ὀλύμπιος X 127, M. Αὐρ. Σωτὴρ VIII 330, M. Αὐρ. Σωτήριχος 320, M. Αὐρ. Χαρίτων v. 317.
Αὐτόβουλος Παυσανίαιος VII 68.
Αὐτόδαμος VI 303 Beil. 1.
Αὐτοκράτης VIII 34.

Αὐτόνοος Ἀμφιλόχειος VII 68.
Αὐτοφάνης Φρεάρριος X 106.
ἀφηγούμενος in Kyzikos VI 42, 45.
Ἀφθόνειτος Μνάσωνος IX 10 Beil.
Ἀφθόνητος Θεοβούλου X 201.
Ἀφιδνατος VII 41, 96, VIII 165.
Ἄφριος VII 233.
Ἀφροδεισία Αὐρ. X 118.
Ἀφροδείτη VI 46, Ἀ. Ποντία X 205.
Ἀφροδισία VIII 130.
Ἀφροδισιῶν VII 73, 75.
Ἀφροδίτα VII 255, VIII 191.
Ἀφροδίτη Ἀντιόχου VII 229. Ἀ. Ποντία IX 75.
Ἄφφειν Σμυρναία IX 63.
Ἄφφος VI 46.
Ἀγαιός VIII 103, IX 319 Beil.
Ἀχαρνεύς VI 341, VII 96, VIII 165, 211 Beil., 223, 228.
Ἀχελῶος X 281·
ἐν ΑΧΕΡΔΑΕΙ IX 88 Beil.
Ἀχιλλεὺς Γ. Ἰούλ. VII 255.
Ἀψεύδουν Ἐπικράτειος VII 68.
Ἀψευδούνειος VII 68.

B

Βαθυκλῆς VI 358.
ΒΑΚΚΑΒΟΚΩΛΗΤΗΣ VII 132.
Βάκχος IX 290.
Βάκχιος X 210.
Βάκχων VI 45.
Βάκων IX 77.
Βαλερία Μοδεστεῖνα VI 359.
Βαλέριος Ἀγαθόπους Μελιτεύς VIII 288, Βαλ. Ἡρακλείδης ebd., Βαλε. Κόιντος IX 17, Βαλ. Φιλ. Ἀττάλου VI 43.
Βάλης Γ. Καινηὸς Κλωδ. VI 42.
Βαλμαρκώς X 167, 169 (κύριος γενναῖος).
Βασιλείδης Γ. Οὐάριος VI 42.
βασιλεύς in Kyzikos VI 45 fg., in Megara VIII 184.
Βάσση Κλ. VI 45.
Βασσίων Τιβοῦρτις IX 62.
Βάσσος VI 45, VIII 329, Λούκ. Ἰούλ. Β. IX 23, Πομπώνιος Β. X 401.
Βατῆθεν VIII 58 Beil.
Βαχχιάδης IX 319 Beil.
Βαχχίς VI 46.
βδέλλα VII 22 Beil.
Βει. Σεβῆρος VIII 288
Βειτάλιος Μ. Οὐαλ. VIII 338.
Βενούλειος IX 75 Anm.
Π. Βεργίνιος Ῥοῦφος VI 43.
Βερέκκας Ἰάνειος VII 67, Β. Πεταλίαιος 69.
Βερένικος VII 228.
Γ. Βερυλλιανὸς Μειδίας VI 46.
Βεττιάριος X 129.
βήξιλλον IX 262.
Βίθυς VII 231
Βικτωρείνη VI 127.
Βίοττος Φλυεύς VIII 58 Beil.
Βίτλος Μ. Λείουιος VI 43.
Βιττώνης IX 88 Beil.
Βλαστός X 201.
Βοΐσκος IX 197, Β. Δαμμάτρειος VII 68. Β. Φιλολάειος 66.
Βοιώτιος VIII 184, IX 49.
Βοιωτός IX 10 Beil., X 217.
Βοκόντιος VI 146.
Βοσπᾶς X 211.
Βου...αιος VIII 116.
Βούθαιος VII 67.
βουλαρχεῖν VIII 321, 328.
Βουλαρχίδης VII 96.
βουλευτὴς τῆς [πόλεως] VIII 75.
βουλὴ Κλαυδία VIII 321, 329, υἱὸς βουλῆς 323.
βουληθῆ ἀν(οί)ξι=ἀνοίξει VI 259.
Βουληκλῆς Βουλαρχίδου VII 96.
Βουλίδας X 73.
Βουλιούνειος VII 67.
Βουλούμνιος Κόιντος VI 124.
Βουμούνειος VIII 113.
Βουτάδης VIII 288.
Βρονταῖος Ζεύς VI 135.
Βρυθιάδαιος VIII 112.
Βρύων VI 45.
Βωλοκλῆς (?) IX 319 Beil.

Γ

Γάειος X 16.
Γάϊος VI 43, 208, 271, Γ. (Βάσσος) IX 23, Α. Γάϊος ΓΕΝΙος Οὐάλης VII 134, Γ. Δεκίδιος VI 43, Γ. Δομίτιος Ἀρτεμίδωρος IX 17, Γ. Ἰούλιος Γ. Ἀριοβαρζάνου υἱὸς 60, Γ. Ἰούλ. Φίλιππος VIII 323, Γ Ἰούλ. Χρυσέρως ebd., Γ. Μᾶρκος Πλάνκιος Κορνηλιανός X 338, Γ. Οὐαλέριος Ἠουήιος VIII 74, Γ. Ο. Ἡ. Πομπωνιανὸς ebd. (Γ. Ἡ Ἠουηιανός ebd.), Γ. Οὐΐλιος Φρόντων IX 23, Γ. Τιμοκράτης 262.
Γαλάτης VI 96 Beil. II.
Γαλατία VI 148.
Γαλέριος VI 46, Γ. Φλαβ. IX 75.
Γαληνὸς Παραμόνου X 117.
Γαμίκη Ζωσίμου IX 263.
Γ[αμί]φρειος VII 68.
Γανήα θεά IX 74.
Γάργαρα X 101.
Γαργήττιος VI 310, VII 103, 398, VIII 58 Beil., 112, 165.
Γαύρειος VIII 112.
Γέλουν Μενίπποι VIII 104.
Γεμέλλη IX 68.
Γενάειος VIII 118.
Γένεσις VIII 173.
Γέννιππος VII 339, 340.
Γερελλανὴ Διογενίς IX 263.
Γερελλανὸς Πανκράτιος ὁ ἐπικαλούμενος Ἄττας IX 263.
Γηρόστρατος Ἰστιαίου VII 339, --τεια Γηροστράτου Λαμπτρέως VIII 58 Beil.
Γῆρυς X 403.
Γιλλίκας IX 139.
Γλαυκίναιος VII 67.
Γλαύκιος VI 120.
Γλαῦκος Ἀντωνύμειος IX 88 Beil.
Γλαύκων Ἐτεοκλέους Αἰθαλίδης IX 49.
Γλύκος Ἐπινίκου VI 303 Beil. 2.
Γλύκων VI 46, X 20, Γλ. Ἀπολλωνίου 208, Γλ. Ἀρχεβίου VI 270, Γλ. Γαΐου 43, Γλ. Γλύκωνος X 208, Γλ. (Αἰκιννιανός) 337.
Γλύπτης Π. Αἰκίννιος VIII 317.
ΓΛΥΣΕΑ VI 303 Beil. 1.
Γναῖος Αὐρ. Γ. Στράτος IX 17, Γν. Πομπήιος Γν. ὑ. VII 239, Γν. Πομπήιος Γν. ὑ. Μέγας IX 88, Γν. Πομπ. Θεοφάνης IX 87, Γν. Πομπήιος Μάγνος VII 127.
Γνάθιος IX 271 Beil.
γναφεῖς συνέδριον τῶν γναφέων VII 253.
Γνησίας IX 319 Beil.
Γολλίναιος VIII 115.
Γολλίνας Ἀστομάχειος VIII 115.
Γοννέων ἡ πόλις IX 299.
ΓΟΡΓΕ... X 101.
Γοργίας VI 46, IX 28, X 101, Γ. (Ἀχαρνεύς) VIII 288.
Γόργιππος Θεοφίλου IX 25, Γ. Πολυάρου VII 228.
Γόργων VI 45, Γ. Μέμνονος X 203 vgl. 402.
Γοργώπας IX 319 Beil.
Γορπιαῖος VII 66, IX 137.
Γούνιππος Αἰσχύλειος VII 68.
ΓΡΑΔΑΝΟΡΕΕΣΣΙ IX 88 Beil.
Γράπτος Κ. Κορνήλιος IX 48.
Γρᾶτος IX 61.
Γρηγορία VII 235.
ΓΥΛΛΟΣ ΚΛΕΟΜΕΝΕ VI 303 Beil. 1.
γύργαθος VII 22 Beil.
Γυρτούνιος VII 68.
Γυρτώνιος VIII 128.

Δ

Δαδᾶς X 20.
Δαδοῦχος Ἀπολλοδώρου X 201.
Δαιΐπύλα Κεφάλου VIII 116.
Δάϊος Σουσιστρατίππειος VIII 103.
Δάϊππος IX 75.
Δαίφρων VII 174.
Δάλιος VII 237.
Δαμάγητος Μενίτου VIII 130.

Δαμαίνετος Νικίαιος VII 68.
Δαμάλων X 278.
Δαμάρμενος [Π?]αυσίκκαιος VII 104.
Δαμάρχειος VIII 124.
Δάμαρχος VI 303 Beil. 1.
Δαμᾶς Κλαυδιανός VIII 322.
Δαμασ... VI 303 Beil. 2.
Δαμασίας (Πρασιεύς) VII 98.
Δαμάτηρ VIII 110.
Δαμάτριος d. König VIII 184.
Δαμάτριος VIII 130, IX 10 Beil., Δ. Πουθοδώρω ebd.
Δαμέας Δαματέλεος VIII 184.
Δαμιανός X 211.
δαμιοργός VI 304 Beil. 1, VIII 191.
Δαμοθέρσειος VII 68.
Δαμοκράτεια Δαμοκράτεος VIII 114, Δ. Κλειτομάχεια 124.
Δαμοκράτειος VII 69, VIII 23, 1 Z. 3.
Δαμοκράτεις Πολυγνούτειος VII 66.
Δαμοκράτης VIII 114.
Δαμόκρετος IX 88 Beil.
Δαμόκριτος VI 303 Beil. 2, Δ. (Λαρισαῖος) VII 361.
Δαμονίκεια VIII 119.
Δαμόνικος VIII 119, Δ. Βουλιούνειος VII 67, Δ. Ἐπινίκειος 68.
Δαμόξενος Ἁγία Ὑρχομένιος VI 304 Beil. 2, Δ Φιλίππου VII 339, 340.
Δαμοσθένειος VII 64.
Δαμοτέλης VIII 184, Δ. Δαμέα ebd.
Δαμοφάνεις Φιλοπόταιος VII 67.
Δαμοφῶν VI 359.
Δάμων VI 303 Beil. 1, VII 232, Δ. Ἑρμαίου 354, Δ. Κλέωνος ebd., Δ. Μνησαγόρου Σημώνδης VIII 19, Δ. (Σημώνδης) ebd.
Δάναος VI 131.
Δάορχος VIII 130.
Δαυχναι... VIII 103.
Δάφνος VI 45.
ΔΕΙ für Διΐ X 13 fg.
Δεινιάδ[ας] VI 303 Beil. 1.
Δεινίας VI 304 Beil. 1, VII 229.
Δεινοκλῆς (ἐκ Σιδοῦντος) VIII 19.
Δείνων Ἀριστωνύμου (Ἀρσινοεύς) VIII 341.
δειπνιστήριον VI 168.
Δειραδιῶται X 106.
Δεκάνων Διοκλείδα VIII 191.
δεκαπρωτεύειν IX 170.
δεκάπρωτος VI 167, 168, X 117, 118, 120.
Γ. Δεκίδιος VI 43.
Δέκτωρ(?) IX 319 Beil.
Δεξίδης(?) IX 319 Beil.
Δέξιππος VII 354.
Δέξων VIII 190.
Δεξωνίδης IX 319 Beil.
Δέρναιος X 317.
δεσπότης VI 212.
Δήδαλος (Περρηβός) X 217.
Δῆζος IX 219.
Δηΐξενος Κυδικλέους Οἰναῖος VII 96.
Δήλιος IX 69 (70), 271 Beil., Δ. Ἀπόλλων VI 352.
Δῆλις IX 319 Beil.
Δηλόδοτος IX 319 Beil.
Δημαρέτη IX 75, X 363.
Δήμαρχος Αἰσχίνου VII 232.
Δημέας Φρεάρριος X 106.
Δημήτηρ VII 159.
Δημητριάς VII 75, 338.
Δημητριεύς VII 75.
Δημήτριος VI 45, 55, 167, VII 71, 96, 100, 229, VIII 19, 61 (Archon), 130, IX 319 Beil., 271 Beil., X 170, 205, Δ. Αἴσχρωνος VII 339, Δ. (Ἀχαρ.) VIII 288, Δ. Ζηνοδότου IX 256, Δ. Θεογένου X 205, Δ. Μαραθώνιος VII 398, Δ. Νικολάου 339, 340, Δ. Οἰνιάδου τοῦ Ἀσκληπιάδου IX 31 fg, Δ. Φιλίππου X 101.
Δημοκλῆς (ἐκ Κλειμακῶν) VIII 19, Δ. (Λαμπτρεύς) 211 Beil.
Δημοκράτης Δημοκράτους VII 96, Δ. Εἰτεαῖος VIII 165, 166.
Δημόκριτος VIII 18.
Δημονίκη Διονυσο... Ἐκαλῆθεν VIII 58 Beil.
Δημόνικος IX 230, Δ. Δάμωνος VII 232, Δ. Εὐημέρου 227, Δ. Μητροπολίτης ebd.
Δημοσθένης Δημοκλέους Λαμπτρεύς VIII 211 Beil., Δ. (Μυρρινούσιος) IX 387, Δ. Παιανιεύς VI 22, 32 (als Trierarch), Δ. Τατᾶ IX 223.

Δημοτέλης VIII 165.
Δημοφάνης Ἐφέσιος IX 58.
Δημόφιλος Δημο... (Παιανιεύς) VII 109.
Δημοφῶν IX 319 Beil.
Δημοχάρης (ἄρχων) VIII 58 Beil., Δ. Παιανιεύς VI 32.
Δημύλας Σάμιος X 75.
Διαγόρας IX 319 Beil.
Διαδούμενος VI 42, Δ. ν(εώτερος) T. Φλ. VIII 317.
διάζυξ VIII 165.
διάκονος Beamter in Kyzikos X 203.
δίαυλος VII 237.
διάφεσις VIII 58 Beil.
διαχειροτονεῖν VII 175.
Δίδυμα VI 121.
Διδύμαρχος Τιμοκρίτου Ὀροβιεύς VIII 19.
Δίδυμμις IX 10 Beil.
Δικαι.....ος VII 68.
Δικαίαρχος X 285, Δ. Φιλωνίδα VIII 383.
Δικαίειος VIII 112.
Δικαιογένης VI 360.
Δικαιοκράτειος VII 66.
Δικαιοκράτεις Λεσχίνατος VII 67, Δ. Μοκ.τίνειος 66, Δ. Παρμενίσκειος 67, Δ. Φιλάγρειος ebd.
Δίκαιος Περιγένους VI 46.
δικαστής VI 304 Beil. 1, VII 355.
Δικέαρχος VII 358.
Διλιτριανός X 335.
Διογείτων Καλλικράτους VII 358.
Διογένης VI 43, 45, 142, VIII 130, IX 22, X 19, 318, Δ. Διοτίμου VI 351.
Διογενιανὸς Ἰούλ. VI 45.
Διογενίδας IX 10 Beil.
Διογενὶς Γερελλανή IX 263.
Διόγνητος (Ἀθηναῖος) X 209.
Δίογνις Διογνήτου Ἀθηναῖος X 209, Δ. Σεκουνδεῖνος 18.
Διόδοτος VI 42, Δ. Μακεδονικός VII 143.
Διόδουρος Ἀπολλοδούροι VIII 103.
Διόδωρος VI 45, 59, VII 228, IX 49 (vgl. 60), Δ. Δωροθέου VI 45, Δ. Ἱππάρχου ebd., Δ. Φιλοκλέους Γαργήττιος VII 103, Δ. Φρεάρριος X 106.
διοικητής Beamter in Kyzikos X 203.
Διοκλέας Ἀγεισίαιος VIII 122.
Διόκλεια IX 23.
Διοκλείδας VIII 191, Δ. Κλειμήλου 189.
Διοκλῆς VII 41, 226, IX 319 Beil., X 126, Δ. Πυῤῥίου VII 227.
Διομαιεύς VI 348.
Διομένης IX 319 Beil.
Διόννυσος VIII 104.
Διονύσια VII 348.
Διονυσία VIII 130, Δ. Ἀσκληπιάδου Φλυέως 58 Beil., Δ. Διονυσίου Κηφισιέως ebd., Δ. Καικιλία IX 65.
Διονυσιασταί IX 288 fg.
Διονύσιος VI 43, 45, 46, 303 Beil. 2, VII 143, 354, VIII 130, 241 Beil. (Tyrann von Herakleia), IX 229, 366, 388, X 205, 317, 318, Δ. Ἀγαθοκλέους Μαραθώνιος IX 288 fg., Δ. Ἀλεξάνδρου X 124, Δ. Ἀλεξίου IX 76, Δ. Ἀντιγόνου VII 228, Δ. (ἐξ Ἄνω λόφου) VIII 19, Δ. Ἀπατουρίου X 318, Δ. Ἀριστίωνος 205, Δ. Βακχίου 210, Δ. Διονυσίου 205., Δ. Διονυσίου Μαραθώνιος IX 291, Δ. Ἑκατοδώρου X 318, Δ. Ἐμπορικοῦ Ἀλι. VIII 288, Δ. Ζωπυρίωνος 317, Δ. Ἰσαγόρου VII 231, Δ. Κανθίονος X 210, Δ. Κηφισιεύς VIII 58, Δ. Κλίτου VII 354, Δ. Λαοδικεύς VIII 325, Δ. Μ. Αὐρ. Ἐπάγαθος VIII 347, Δ.....ους Μακεδών IX 194, Δ. Μοσχίωνος 255, Δ. Οἰνιάδου 32, Δ. (Ὀρχομένιος) VI 304 Beil. 2, Δ. Ὀρφέως X 20, Δ. Οὐαλέριος ebd., Δ. (Παιανιεύς) IX 288, Δ. (Πόριος) ebd., Δ. Π[σ]σειος X 318, Δ. Πρωταγόραος IX 88 Beil., Δ. Σελευκεύς VIII 324, Δ. Σωκράτου X 205, Δ. Σωτῆρος ebd. Δ. Φλυεύς VIII 58 Beil.
Διονῦσις Αὐρ. IX 17.
Διονυσίφιλος Θουγείτονος Σουνιεύς X 106.
Διονυσο..... Ἐκαλῆθεν VIII 58 Beil.

Διονυσογένης Διονυσίου Παιανιεύς IX 288.
Διονυσόδωρος IX 271 Beil., X 370, Δ. (Ἀγκυλῆθεν) VIII 58 Beil., Δ. (Ἄλω.) 288, Δ. Εὐφραίου Αἰολεύς VII 71, 73, 75.
Διόνυσος VII 349, 391, IX 17, 48, 288 fg., 279; vgl. Διόννυσος.
Διοπείθης Σουνιεύς X 106.
Διοσκόροι VII 359, Διοσκόρω 98.
Διοσκουρίδης VII 228, 229, IX 319 Beil., X 320, Δ. Σατυρίωνος 20.
Διόσκωροι VIII 372.
Διότιμος VI 23 u. 26 (Archon), 351, IX 319 Beil.
Δίουν Γ[αμ(?)]φρειος VII 68.
Διοφάνης Διοπείθους Σουνιεύς X 106, Δ. Τειμέου 14.
Διόφαντος VII 41, Δ. Θεοκρίτου IX 66, Δ. Μνησιμάχου 25.
Δίφιλος Φιλωτάδου Λαμπτρεύς VII 41.
δίφρακον VII 372.
Δίων IX 10 Beil., Δ. Ἑλλανίκου VIII 191, Δ. Ἀντιλόχου Λαμπτρεύς IX 288.
Διωνούσιχος VII 361.
Διωνύσιος IX 10 Beil., Δ. Ἀδηοδώρω ebd., Δ. Νικομάχω ebd.
Διώξανδρος VIII 165.
Δο. Πο. Δ. Μάξιμος VIII 288.
Δοκίμειον VII 134.
Δόκιμος VII 134, X 366.
Δόλοπες VIII 103.
Δομετιανός IX 162.
Δομέτιος Αὐρ. X 208, Γ. Δ. Ἀρτεμίδωρος IX 17.
Δόμινος Γ. Κόρρτιος IX 22.
δομοτέκτων VI 227.
Δόναχος IX 88 Beil.
δορά VII 72.
Δορκύλος IX 10 Beil.
Δορυφόρος VI 124.
Δοσίθεος VII 228.
Δράκων X 74.
ἐν ΔΡΟΜΑΕΙ IX 88 Beil.
Δρόμων IX 58, 59.
Δροῦσος VIII 336, IX 257.
Δρύμιος IX 8.
Δύναμις Ἔφεσία IX 385.
Δύνατος (Κιεριεύς) VII 344, Δ. Μαχίνειος 67.
Δύστρος VI 271.
Δωκίδαιος IX 47.
δωρεὰ (τοῖς φυλέταις) VII 103.
ΔΩΡΕΥΓΙΩΝ VI 303 Beil. 2.
Δωρόθεος VI 45, IX 58, 59.

E

EB und EB′ OΔ′ VI 168.
Ἑβδομίων [?] IX 319 Beil.
Ἔγλεκτος Μηνοφίλου Με. VIII 288.
εἰερεύς VII 135.
Εἰκόνιν VIII 336.
εἰκοστὴ ἡ ἐπὶ Θρασυβούλου VII 174.
Εἰλείθυια X 279.
Εἰλειθυίη VII 357.
Εἰμούνειος VII 67.
εἰρηναρχεῖν VIII 321, 328, X 336.
Εἰρή]νη Κρατίνου VII 228.
Εἰρίστιος VIII 19.
Ε[ἰρ]ουίδαιος VII 68.
Εἴρων Πτωιοτίμω IX 10 Beil.
Εἰσίδοτος Εὐπόρου Χολ. VIII 288.
Εἰσιδώρα VII 230.
Εἰσίδωρος VI 43, Εἰσ. Ἀπολλων. 137.
Εἰσίων Εὐτύχου Μει. VIII 288.
Εἰτεατος VIII 165.
Ἑκαλῆθεν VIII 58 Beil.
Ἑκαταίη Ἡρακλείδου IX 66.
Ἑκάταιος IX 387.
Ἑκάτη VIII 143, Ἑ. Σωτίρη X 16.
Ἑκατόδωρος X 318.
Ἑκατοκλῆς IX 387.
Ἑκατομβαιών VIII 58 Beil.
ἑκυρός VIII 74.
Ἔκφαντος X 106.
Ἑκάτων IX 387.
Ἐλαία X 101.
Ἐλαιούσιος VII 41, IX 288.
Ἐλαφηβολιών IX 388.
Ἑλένη Βοσπᾶ X 211, Ἑ. Θεομνήστου Νικοπολῖτις VII 229.
Ἔλενος Π. Αἰλ. Πρόκλ. VI 42.

Ἐλευθέρια VII 237.
Ἐλευθέριος VII 344.
Ἐλευσίνιος VI 348, VII 41, 97.
Ἑλικώντιον X 33.
Ἕλιος Μενάνδρου VI 46.
Ἑλλαγόρα X 74.
Ἑλλάνικος VIII 191.
Ἑλλανοκράτεια Ἀντιγόνω IX 88 Beil.
Ἑλλανοκράτεις Ἀγαθούνειος VII 68.
Ἑλλανοκράτης VIII 116.
Ἑλλάς VI 312.
Ἕλλην X 317, 319, Ἐ. Ἐπιμένους, 317, Ἐ. Ἑστιαίου 320, Ἐ. Ἰσοχρύσου IX 320, Ἐ. Νουμηνίου X 317.
Ἑλλήσποντος VI 212.
Ἐλπήνωρ des Timotheos X 231.
Ἐλπίνικος IX 387.
Ἐλπίς VIII 77.
Ἐμβόλιμος VIII 210.
Ἐμμένης X 372.
Ἐμπεδόξενος Πολυκλέους Ἀχαΐδης VIII 19.
Ἐμπέδων IX 10 Beil.
Ἐμπορικός (Ἀλι.) VIII 288.
Ἐμπρέπων Ἀναξήνορος IX 261.
ἐνεσμένος=βεβαμμένος VII 22 Beil.
Ἐνπειρικός (Βουτ.) VIII 288.
ἔνπορος VI 55.
ἐνῴδια VII 372.
Ἐξάδιος VIII 130.
ἐξάλειπτρον VII 372.
ἐξέδρα VIII 72, 329.
ἐξεταστής VII 73.
ἐξηγητής in Kyzikos VI 42.
Ἐξηκεστίδης Κοθωκίδης VI 22.
Ἑορτή VI 131.
Ἐπάγαθος VI 343, VII 142, Ἐ. Διονύσιος M. Αὐρ. VIII 317, Ἐ. Ἰούλιος X 337.
ἐπαγωγός bei einer Genossenschaft in Kyzikos X 205.
Ἐπαίνετος VIII 337.
Ἐπαρχίδης IX 319 Beil.
ἔπαρχος ἄλης IX 262, ἔπ. Ῥώμης VII 127, ἔπ. σπείρης IX 262.
Ἐπαφρᾶς IX 68, X 128.
Ἐπαφρόδειτος VI 42, 43, 46, 47, X 129.
Ἐπιγένεια VIII 110, 116.
Ἐπιγένειος VII 68, VIII 116.
Ἐπιγένης VI 23, Ἐ. Ἰασόνειος VII 64, 65, Ἐ. Κυδαθηναιεύς VI 23.
Ἐπιγόνη VIII 210.
Ἐπιγονιανός Ἡφαιστίων VIII 318.
Ἐπίγονος VIII 110, Ἐ. (τετράκις Ὀλυμπιονείκης) 318, Ἐ. Ἀπολλωνίου Σφη. 288, Ἐ. Μικίναιος VII 67, 68.
Ἐπιδάμνιος IX 225.
Ἐπιδαύριος (ἐκ τῆς Λακωνικῆς) IX 271 Beil.
Ἐπίκουρος IX 271 Beil.
Ἐπικράτειος VII 68.
Ἐπικράτεις Ἀψευδούνειος VII 68, Ἐ. Ἐπικρατίδαιος 66, Ἐ. Θεοδούρειος 67, Ἐ. Μενεδάμειος ebd., Ἐ. Νικασίππειος 68.
Ἐπικράτης VI 303 Beil. 2, VIII 210, IX 221, Ἐ. Δημητρίου VIII 19, Ἐ. Διοφάντου Πειραιεύς VII 41.
Ἐπικρατίδαιος VII 66.
Ἐπικρατίδας Σαιτάδαιος VII 68, Ἐ. Σίμειος ebd.
Ἐπίκριτος IX 319 Beil.
Ἐπικτᾶς VII 231.
Ἐπίκτησις IX 63.
Ἐπίκτητος Συμφόρου VI 43.
Ἐπιμένης VI 304 Beil. 2, VII 339, X 317, 318, 339.
ἐπιμηνιεύειν X 33, 313.
ἐπιμήνιος τῆς... συνόδου X 33.
Ἐπινίκειος VII 68.
Ἐπίνικος VI 303 Beil. 2, Ἐ. Παυσανίαιος VIII 110.
Ἐπίσας[?] X 20.
ἐπίσκοπος VI 268.
Ἐπιτέλης VII 339.
ἐπίτροπος τῶν Σεβαστῶν VI 268.
Ἐπιτυγχάνων Ἱπποκράτου Με. VIII 288.
Ἐπιφάνης IX 319 Beil.
Ἐπιχάρης Κράτωνος Σκαμβωνίδης IX 288.
Ἐπιχαρίδης VI 22.
Ἐρασίνικος IX 319 Beil.
Ἐρατοκράτης IX 271 Beil.
Ἐράτων X 217.

Ἐργαίνετος Παραμόγου ἀπ' Ἀμφιθόης VIII 19.
ἐργαστηριακά VI 258.
ἐργαστήριαν VIII 71.
ἐργεπιστάτης VI 227.
Ἐργίνειος VII 69.
Ἐρεννία Πώλλα IX 23.
Ἐρέννιος Λούκ. Ἐ. Περεγρεῖνος X 404.
Ἐρετριεύς IX 271 Beil., vgl. 319 Beil.
Ἐρεχθεῖς VIII 58 Beil
Ἐρεχθηίς VIII 34.
Ἐρικεεύς IX 388.
Ἐρ[ίκη Δ]εινίου VII 229.
Ἔριμνος Θεαμνάστου VIII 189.
Ἑρμαγόρας Νηλίδειος IX 83 Beil.
Ἑρματα VIII 223, 228, X 314.
Ἑρματος VII 354.
Ἑρμαίουν Κυλάσειος VIII 112.
Ἑρμαιώνδας IX 10 Beil.
Ἑρμάου χθονίου VIII 115, 116, 117, 120, 125.
Ἑρμᾶς Ἀρτεμιδώρου VI 43.
Ἑρμάφιλος Ἕλληνος X 317.
Κλ. Ἑρμεῖας VI 46.
Ἕρμειος Ἀσκληπιοδώρου Ἀντιοχεύς X 315.
Ἑρμέρως VI 310, VII 143.
Ἑρμῆς IX 66, 228, Ἐ. Ζωτίχου VI 46. — Ἑρμῆς σακοφόρος [?] X 208.
Ἑρμίας Ἀματόκου X 19, Ἐ. Ἡρακλείδαιος VIII 104, Ἐ. Φαλερίνου IX 257, Φλ. Ἐ. Κανθυλῇ VIII 288.
Ἕρμιππος VIII 129.
Ἑρμογένης IX 28, Ἐ. Γαργήττιος VII 398, Ἐ. Γλύκωνος X 208, Ἐ. (Χολαργεύς) IX 288.
Ἑρμόδωρος X 20, Αὐρ. Ἐ. VI 167, Ἐ. Λέοντος ἐκ Κύμβρου VIII 19, Π. Αἰλ. Ἰουλιανὸς Ἐ. VI 45, Ἐ. (Πλουμᾶτος) IX 64.
Ἑρμοκλῆς IX 319 Beil.
Ἑρμοκράτης VI 129, Ἐ. Ἀπαλλωνίου 271.
Ἑρμοκρέων Δοκίδαιος IX 47.
Ἑρμοφῶν IX 319 Beil.
Ἕρμων VI 268, Ἐ. Ἀλεξάνδρου X 203.
Ἑρξιγένης VII 41.
Ἑροιάδης VIII 58 Beil.
Ἐρυθραί X 101.
Ἐρυθραῖος VI 268.
Λ. Ἐρύκιος Πωλλίων VI 45, Γ. Ἐρ. 46.
Ἐρχιεύς VII 103, 174.
Ἐρχ]σ[ιμ]ένης Καλλαίσχρου X 403.
Ἔρως [?] IX 47, Πο. Σούλ. VIII 288. —Ἔρωτες Bilder derselben VI 146.
Ἑστιαῖος VI 45, 46, X 318, Ἐ. Διοσκουρίδου 320, Ἐ. Μητροδώρου 317.
ἀφ' ἑστίας VI 348.
Ἐτέανδρος IX 319 Beil.
Ἐτεαρχίδης IX 319 Beil.
Ἐτεοκλῆς (Αἰθαλίδης) IX 49.
Εὐ Ϝάγορος VII 360.
Εὔαγρος Χαλιεύς VII 349.
Εὔαχος X 118.
Εὐάλκης VIII 184.
Εὐαλκίδης Ἀλκιμάχου ἐκ Κεραμέων VII 41.
Εὔανδρος X 284, Ε. Ἀρχιδάμου ebd., Ε. Νικόλα VIII 191, Ε. Φειδίππου X 284.
Εὐάρεστος Ἀσκληπιάδου VI 42, Μ. Αὐρ. Ε. VIII 321, Σέξτος δ' 325.
Εὐαρχίδας Διωνυσίῳ IX 10 Beil.
Εὔαρχος VIII 103, 104, Ε. Ἀχαρνάν VII 21, Δ...οχος Εὐάρχου Ἐπιδαύριος IX 271 Beil., Ε. Εὐάρχειος VIII 103.
Εὔβιος Διοδώρου IX 60.
Εὐβιότα Πυρρίου VIII 117.
Εὐβιότειος VIII 119.
Εὐβίοτος Ἀντιόχου VII 228, Ε. Ἐπιγόνοι VIII 110, Ε. Κοπβίδαιος VII 67.
Εὐβολῖνος Πετραίειος VII 67.
Εὐβουλίδας VII 364, X 284.
Εὐβουλίδης Εὔχειρος Κρωπίδης VII 82.
Εὔβουλος VII 346, 354, Ε. Διοδώρου Φρεάρριος X 106, Ε. Ἰάσονος IX 204, Ε. Ποσιδιούνειος VIII 117.
Εὐγένεια Μακέτις IX 385.
Εὐγενίδης VII 41.
Εὐγνώμων VI 46.
Εὐδάμειος VII 66, 67, VIII 123.

Εὐδαμίδας Πολυκλείτειος VII 68.
Εὔδαμος VII 353, E. Πολυστράτου VIII 104, E. Σεχναῖοι 103.
Εὐδημίδης (Τορωναῖος) X 367.
Εὔδημος VI 257, VII 227, E. Ἡρακλείδου 228.
Εὔδικος Ἀδαμάντειος VII 64, 65.
Εὔδοξος Σουσιγένειος VII 67.
Εὔδοτος IX 319 Beil.
Εὐδράμων VII 41.
Εὔδρομος IX 10 Beil.
Εὐέλθων X 73.
Εὐεργέτης IX 319 Beil.
Εὐέτης VI 303 Beil. 1.
Εὐήμερος VII 227, VIII 130, E. Φερεκράτους VII 227.
Εὔηνος Πολυάνθου X 201.
Εὐθιμένης[?] IX 319 Beil.
Εὔθοινος Λεττίναιος VII 68.
Εὐθύδαμος IX 319 Beil., E. Βούθαιος VII 67.
Εὐθυκράτης VII 156, E. Πολυξένου Ὀροβιεύς VIII 19.
Εὐθύκριτος VIII 165, 211 Beil.
Εὐθύμαχος IX 319 Beil.
Εὔχαρπος VII 227.
Εὐκλείδας VIII 189.
Εὐκλείδης IX 319 Beil.
Εὐκλῆς Λυσίου Μελιτεύς VII 41.
Εὐκ[ράτεις] VII 359.
Εὐκράτης VII 355.
Εὐκρατίδας Δαμοκράτειος VIII 23.
Εὔκριτος VI 304 Beil. 2.
Εὐκταῖος VI 45, E. (Α[ἰγ]αιεύς) IX 271 Beil., E. Νικίου Ξυπεταιών VII 41.
Εὐλογίων VI 46.
Εὐμαρείδης Εὐφάνου Εὐωνυμεύς VIII 226.
Εὐμέ[νειος] VIII 108.
Εὐμένης IX 19, E. Ἀριστα[γόρου] 60, E. Ὀλύμπου 22.
Εὔμνηστος Παιανιεύς X 282.
Εὔμολπος X 120.
Εὔνεως Τι. Κλαύδιος VII 254.
Εὔνικος VIII 130.
Εὐνόμειος VII 64, 65.
Εὔνοστ[ος] X 101.
Εὐξιμένης IX 319 Beil.
Εὔοδος IX 319 Beil.
Εὐπαλίδης VIII 116.
Εὐπείθης IX 319 Beil.
Εὔπλοια VI 34, VIII 173.
Εὐπόλεμος IX 288 (ἄρχων), X 284, E. Ἀττέω 318.
Εὐπορία Ἀριστοδήμου VII 228, E. Ἡρακλίτου X 115.
Εὔπορος Ζωπύρου VII 237, E. (Χολ.) VIII 288.
Εὔπρακτος VI 128.
Εὐπρεπής VI 124, IX 319 Beil.
Εὐρέας Ἀθαναγόραιος VIII 104.
Εὕρετος Ἀλ. IX 17.
Εὐρυδάμας Κρατεραῖος VIII 23.
Εὐρύδαμος Ξενοφῶντος X 101.
Εὐρύλοχος Προυταγόραιος VIII 103.
Εὐρύμαχος VIII 103.
Εὐρύνομος Θερσαίταιος VIII 103.
Εὐστάθιος Περίνθιος IX 73.
Εὔστροφος Εὐγενίδου Πειραιεύς VII 41.
Εὔτιμος VIII 104.
Εὐτράπελος X 337.
Εὐτύχης VIII 319, IX 167. — Εὐτυχής Triere VI 23, 36, 37.
Εὐτυχία VII 252. — Triere VI 23, 36, 37.
Εὐτυχίδης Εὐτυχίδου VI 227.
Εὐτυχίς VIII 130, E. Λυσίππου VII 229.
Εὐτυχίων VI 43, 46.
Εὔτυχος VI 342, VII 252, E. Ἀπολλωνίου VI 46, E. (Μει.) VIII 288.
Εὐφάης (Τύμνιος) X 75.
Εὐφάνης Εὐφάεως Τύμνιος X 75, E. (Εὐωνυμεύς) VIII 226.
Εὐφημία Αὐρηλία X 18.
Εὔφημος X 282.
Εὔφορβος Θεοδούρειος VIII 117.
Εὐφράδης IX 319 Beil.
Εὔφρατος VII 71, 73, 75.
Εὐφραντίδης Μάνδρωνος Ἀστυπαλαιεύς X 368.
Εὔφραστος IX 319 Beil.
Εὐφρόνιος VIII 184, E. Πασικλέους IX 299.
Εὐφροσύνη VIII 130.
Εὐφρόσυνος Αὐρ. X 118.

Εὐφυής VI 32.
Εὔχαρις Ἱερωνύμου θυγ. VI 343.
Εὔχειρ VII 82.
Εὐωνυμεύς VII 41, VIII 58 Beil., 226.
Ἐφέσεια IX 72.
Ἐφέσηα VII 255.
Ἐφεσία IX 385.
Ἐφέσιος IX 58, X 201.
ἐφέτειος VIII 58 Beil.
Τι. Κλ. Ἐφηβικός VI 45.
Ἐφιάλτης auf einer Vasenscherbe X 332.
Ἐχεδάμας (Παιανιεύς) VII 109.
Ἐχενατ[ς VII 226.
Ἐχέτιμος IX 319 Beil.
Ἐχέφρων Κρατερόφρονος VII 228.
Ἕως Triere VI 32.

F

Fασίδαμος Πειθούνιος VII 224.
Fεκέδαμος VII 79.
Fισόδικος IX 10 Beil.

Z

Ζεῦξις VIII 104.
Ζεύς VI 342, IX 8, Z. Ἀκραῖος VII 71, 73, 75, 339, Z. Ἰδαῖος X 280, Z. Λαράσιος VIII 330, 332, Z. Μέγιστος X 336, Z. Μέγιστος Καρποδότης VII 134, Z. Ὀλβιος VI 264, Z. Ὕψιστος βρονταῖος VI 135.
Ζῆνις Ἀγαθήνορος X 317; Genitiv Ζῆνι 318.
Ζηνόδοτος IX 256, Z. (Ἐρικεεύς) 388, Z. Μεγακλέου 255.
Ζήνων VII 372, IX 261, Z. Ζηνοδότου Ἐρικεεύς 388.
Ζμυρναία IX 63.
Ζμύρνη IX 213.
Ζόαρχος IX 136.
Ζωή VII 235.
Ζώης Πανκρέ[οντος] IX 88 Beil.
Ζωΐλος VI 46, VII 230, 354, X 171, 315, 317, Z. Ἀντιοχεύς IX 386, Z. Κελαινοῦ Βοιώτιος VIII 184, Z. Νικομήδ[εος] VI 303 Beil. 2, Z. Τι. Κλ. 268.
Ζωπυρίων X 317.
Ζώπυρος VI 46, VII 358, VIII 124, 130, 288, IX 25, Z. Ἑρμοδώρ[ου] X 20.
Ζωσίμη VIII 116, Z. Ἀγαθείνου X 120, Z. Λύκου VIII 130, Z.... ἐκ Τρινομέων VI 348.
Ζώσιμος VI 45, 46, 121, IX 75, 263, Z. Γλύκωνος VI 46, Z. Σουλτάριος 267.
Ζωτικὸς εἱερεύς VII 135.
Ζώτιχος VI 46.

H

Ἡγέμαχος IX 319 Beil.
Ἡγέμων ἀρχηγέτης VII 168, Ἡ. (Κολοφώνιος) IX 261, Ἡ. Σωστράτου X 317.
Ἡγεμονία Schiff VIII 166
Ἡγήμων Ἀθμονεύς VIII 166, Ἡ. Ἡγησίου X 280.
Ἡγησ[ἰ]αναξ VI 104.
Ἡγησίας VI 96 Beil. II., X 280, Ἡ. Ἐπιτέλου VII 339, Ἡ. (Ναπαῖος) VIII 19.
ἡγησις VI 168.
Ἡγήσων Νικομήδου VIII 130.
Ἡγίας IX 25.
Ἡδόνιος Πρίσσκος VII 231.
Ἡδυλλίων ὁ θίασος IX 137.
Ἡδύλος Διογν... Ἀλαεύς IX 260.
Μ. Ἡλεγαγαλ... VI 43.
Ἡλιόδωρος Ἀθηνοδώρου X 127, Ἡ. Ὀλυμπιοδώρου Ἀγνούσιος VII 7.
ἡμιωβέλιον VII 351.

ἡνιοράφης VI 127.
Ἡουηιανός Γ. Ἡουήιος VIII 74.
Ἡουήιος Γ. Ἡ. Ἡουηιανός VIII 74, Γ. Οὐαλ. ebd., Γ. Ο. Ἡ. Πομπωνιανός ebd.
Ἠπειροκλῆς Κλεομπόρο IX 66.
Ἥρα IX 196, Ἡ. ἀρχεγέτις τῆς πόλεως 263, Ἡ. (Σαμία) 256.
Ἥρατος VI 229 Beil.
Ἡρακλᾶς VI 266.
Ἡρακλέα Ἀμύντου VII 229.
Ἡράκλεια IX 271 Beil.
Ἡρακλείδαιος VIII 103, 104.
Ἡρακλειδεύς IX 271 Beil.
Ἡρακλείδης VII 228, IX 66, 319 Beil, X 365, Ἡ. Γλύκων X 20, Ἡ. Εὐδήμου VII 228, Ἡ. Θεοδώρου Παιονίδης IX 288, Ἡ. (Μελι.) VIII 288, Ἡ. Πολυνίκου IX 25, Ἡ. Τραλλιανός VIII 23, Ἡ. Χαρικλείδου Σαλαμίνιος VIII 211 Beil.
Ἡράκλειτος VIII 112, X 205, Ἡ. Ἡγέμονος Κολοφώνιος IX 261.
Ἡρακλείων παίδων ὁ ἱερὸς ἀγών VIII 330.
Ἡρακλέων IX 231, X 20, Ἡ. Νεικίου Ἀντιοχεύς 115.
Ἡρακλεώτης VIII 211 Beil.
Ἡράκλητα Ὀνησίμου VII 336.
Ἡρακλῆς VII 230, VIII 340, IX 228, X 201, 283, Ἡ. ἀρχηγέτης VII 98.
Ἡράκλιτος X 115.
Ἡραοατ(ον) Münzlegende VII 378.
Ἡρέας Ἀλείου VIII 189.
Ἡρέων ΘL... u. Οὐάλεντος X 20.
Ἡρόδοτος Ἀριστανδρίδα Τήλιος X 74, Ἡ. Ζήνωνος VII 372.
Ἡρόδωρος VIII 189.
Ἡρόθεος Ἡροθέου ΧρεμμείδηςVIII19.
Ἡροκλείδης (Λαμψακηνός) X 369.
Ἡρότιμος Ἀγαθήνορος X 318.
Ἡροφίλη X 363.
Ἡρόφιλος Παπᾶ X 13.
Ἡρῷα IX 31.
Ἡρώδης VII 156, Κλαύδ. Ἡ. VIII288.
Ἡρῷον VI 311.
Ἡσχίνας X 217.
Ἡσχρίων VII 353.
Ἡφαιστίων Διονυσίου X 318, Ἡ. Ἐπιγονιανός VIII 318, Τι6. Κλ. ebd.

Θ

Θαεισύλα [?] VIII 118.
Θαλῆς VI 42.
Θάλλος VI 46, 116.
Θάλλουσα VII 230, IX 263.
Θαργηλιών VI 42.
Θαῤῥιάδης (Ἐρχιεύς) VII 103.
Θαῤῥίας Θαῤῥιάδου Ἐρχιεύς VI 103.
Θάσιος VII 314, 318.
Θάσος VII 317.
Θαυμακῶν ἡ πόλις VIII 128.
Θαυμαρέτη X 361.
Θαυμασίλα Ἀντισθένεια VIII 118.
Θαύμαστος Ε[ἰρ]ουίδαιος VII 68.
Θαύμων X 203.
Θεαγένεια VII 360.
Θεαίνετος IX 319 Beil.
Θεάνγελος ((Ἀχαρνεύς) VIII 211 Beil.
Θεανὼ Δημητρίου VIII 130.
Θεᾶρις IX 319 Beil.
θεαρός VIII 189, 190.
Θέδωρος Παγχάριος VIII 184.
Θειόβιος VII 351.
Θειόσδοτος IX 8.
Θειρίων (Θείρων) VIII 118.
θεματικὸς ἀγών VII 255.
Θέμις VII 223.
Θεμίστιος VII 66, 96.
Θεμιστογένης (Γυρτώνιος) VIII 128.
Θεμιστοκλῆς VI 104, Θ. Θεμίσωνος Ἀντιοχεύς X 113,
Θεμίσων X 113, Θ. Ἀτρειστίδου VII 229.
Θεόδουλος X 201.
Θεογένης IX 88 Beil., 319 Beil; X 205, Θ. Θεομήδους Ἐλευσίνιος VII 41, --άτη Θεογένου Λαμπτρέως VIII 58 Beil.
Θεόγνωτος (?) IX 319 Beil.
Θεοδ...τος VI 45.
Θεοδόσιος VII 228, Θ. Δοσιθέου ebd.
Θεόδοτος ἄρχων VII 174, Θ. Δημη-

τρίου VI 45, Θ. Εὐδάμειος VII 66, Θ. Λεόντειος 67, Θ. Τιμησίωνος Φλυεύς IX 288.
Θεόδουλος Αὐρήλιος Θ. Ἀχυλίνης IX 24.
Θεοδούρειος VII 67, VIII 117.
Θεοδωρίδης Βοιώτιος IX 49.
Θεόδωρος VIII 223, 224, Θ. Ἀντιοχεύς VII 228, Θ. Βιττώνεος IX 88 Beil., Θ. (Παιονίδης) 288, Θ. ΠΙΤΘΩ VI 303 Beil. 2, Θ. Πολυκράτους VII 100, Θ. Φροντίχω IX 10 Beil., Θ. Χαριδήμου ἐγ Μυρρινούττης VII 7.
Θεοζότειος VII 67.
Θεοκλείδης IX 319 Beil.
Θεόκλητος [?] 319 Beil.
Θεόκριτος IX 66, Θ. Βακχίου X 210, Θ. Θεοκρίτου 205.
Θεοκυδίδης IX 319 Beil.
Θεοκύδης [?] IX 319 Beil.
Θεομένης IX 319 Beil.
Θεομήδης VII 41, IX 319 Beil.
Θεόμναστος VIII 189.
Θεόμνηστος VII 229, Θ. (Κυζικηνός) IX 271 Beil.
Θεόξενος VI 303 Beil. 1, 304, 360.
Θεόπομπος IX 319 Beil.
Θεότειμος Κηπουροῦ VI 45.
Θεότιμος (ἐκ Κηδῶν) VII 98.
Θεοφάνης IX 87, 319 Beil., Θ. Ἡγησίου Ναπαῖος VIII 19, Θ. (Φύσκιος) IX 385.
Θεοφανίδης IX 319 Beil.
Θεόφαντος IX 319 Beil.
Θεόφημος Εὐωνυμεύς VI 32.
Θεοφίλα Δημητρίου VII 229.
Θεόφιλος VII 109 (ἄρχων), 156, 230, IX 25, X 403, Αὐρ. Θ. VI 227, Θ. Διογένους Καλλιχορίτιδος X 19.
Θεοφῶν Λαμπτρεύς X 373.
θεραπευτής VII 336.
Θερμιακὴ πανήγυρις X 122.
Θερσανδρίδας (Θεσσαλός) IX 218.
Θέρσανδρος X 126.
Θερσέαιος VII 67.
Θερσίας X 285, Θ. Πεταλίαιος VII 67.
Θερσίταιος VIII 103,
Θερσίτας Στρατούνειος VII 68.
Θέρσουν Νικοδρόμειος VII 67.
Θέρσων Γοργείου X 101.
Θεσαλός X 367.
Θεσσαλονίκη VIII 127.
Θεσσαλός Eigenname VII 75; VII 229, 344, 364, VIII 128, IX 218; Θ. Ἀρτεμιδώρου X 314; Θ. ἐξ Λαρίσας VII 361.
Θεύπομπος (Ἀμνήστιος) X 74.
Θεύφιλος Θευφίλου X 101.
Θεὼ Καλλικράτους γυνή VI 349.
Θέων IX 388, Θ. Θεογένου VII 339.
Θεωρίων IX 319 Beil.
Θηβαγένης Ἀπολλωνίου VII 75, Θ. Ἐλευσίνιος VIII 211 Beil.
Θηβαῖος VII 349, IX 271 Beil.
Θηραμένης Τιμοξένου X 148.
Θησεύς Τερέντιος VI 42.
Θησηὶς φυλή X 129.
Θιαθίους Ἀπελλᾶδος X 321.
θίασος IX 137, (Διονυσιασταί) 290.
Θιασώτης IX 388 fg.
Θίβρος X 295.
Θιοδωρία VII 361.
Θοίναρχος IX 10 Beil.
Θοινέας IX 96.
Θοινίων Ἑρμαιώνδαο IX 10 Beil.
Θοκλείδας VIII 189.
Θοκλῆς Δέξωνος VIII 190.
Θουγείτων Σουνιεύς X 106.
Θούδημος Archon VI 26.
Θουτιμίδης Φανίου Σουνιεύς X 106.
[θουρ]εαφόρος IX 10 Beil.
Θούριος IX 58.
Θράξ VI 131, IX 213.
Θρασέας ἄρχων VII 349.
Θρασεῖα Triere VI 22.
Θράσιος Παντελείδου VIII 384.
Θράσιππος VII 227.
Θρασύβουλος VI 27, VII 174, 314, Θ. Κολλυτεύς VIII 166.
Θρασυδᾶος Ἀλκμεωνίδου Ἀφιδναῖος VII 86, 111 Anm.
Θρασυέας [?] Χαλκιδεύς IX 271 Beil.
Θρασύλαος [Σιμύλοι?] VIII 104.
Θρασύμαχος Νικολάου X 284.
Θρασυμείδεις Ἀνδρομάχειος VII 67.
Θρασυμένης VIII 340.
Θράσων X 362, Θ. ... χλεος VI 303

Beil. 1, Θ. Θρασίππου VII 227, Θ. Τηρέος VI 303 Beil. 2.
Θρασώνδας Μνασίαο IX 10 Beil.
θρέμμα VII 74.
Θυμαιτάδης VIII 165.
ἐπὶ θεμάτων in Kyzikos VI 45.
Θύος VII 364.
Θυσσίδαι IX 319 Beil.

I

Ἰαζῆμις IX 204, 205.
Ἰάνειος VII 67 Z. 71 a. E.
Ἰασόνειος VII 64, 65.
Ἰάσουν Δικαίειος VIII 112.
Ἰάσων Ἀρχετείμου VIII 336, Ἰ. Ἰαζήμιος IX 204, Ἰ. Ἰάσονος IX 25, Ἰ. Ἰάσονος τοῦ Ἀρχετείμου VIII 336, Ἰ. Πατροκλέους VII 228.
Ἰατροκλῆς Φασηλίτης X 368.
Ἰαυσίκκαιος(?) VIII 104.
Ἴδατος Ζεύς X 280.
ἱερὰ ἀγορά VII 75.
ἱέρεια VII 21.
ἱερέον IX 137.
ἱερητεύειν VI 59.
ἱεροθύτης VIII 18.
Ἱεροίτας IX 87.
Ἱερόκλεια Διονυσίου Φλυέως VIII 58 Beil.
Ἱεροκλῆς X 405, Ἰ. Ἱεροκλέους VIII 288.
Ἱερομνάμουν Πολυγνούτειος VII 66.
ἱερομνήμων X 337.
ἱεροποιός X 315.
ἱερώμενος VI 130.
Ἱέρων Vasenmaler VI 114 Anm. 2; VI 268, IX 255, Ἰ. Ἀριστοφῶντος 271 Beil., Ἰ. Δημητρίου VI 45, Ἰ. Δυνάτου Κιεριεύς VII 344, Ἰ. Ἱέρωνος VIII 288, Ἰ. Παραμόνου Πειραεύς ebd., Ἰ. Σφήττιος Trierarch VI 22.
Ἱερωνίδης (Γεροντίδης?) Ἀντιόχου VII 156.
Ἱερώνυμος IX 271 Beil., Ἰ. Παλληνεύς VI 343.
Ἴζατος VI 46.
Ἰκαριεύς VII 103.
Ἴλαρος M. Ὀκτάουιος X 167.
Ἰλιακὸς πόλεμος VI 130.
Ἱμέρως IX 62.
Ἰούδας VIII 119.
Ἰουκοῦνδος Ἰουκ. VI 46.
Ἰουλία VIII 190, Ἰ. Οὐειβία VI 257, Θεὰ Ἰ. Σεβαστὴ IX 257, Ἰ. Σεκοῦνδα X 337.
Ἰουλιανός d. Kaiser IX 69; IX 28, M. Ἀντώνιος VI 46, Π. Αἰλ. Ἰ. Ἑρμόδωρος 45.
Ἰούλιος VI 43, (212), VIII 71, Γάτος Ἰ. VI 43, Γ. Ἰούλ. Ἀχιλλεὺς VII 255, Γ. Ι. Γ. Ἀριοβαρζάνου υἱὸς IX 60, Γ. Ι. Κλαυδιανός VIII 328, Γ. Ι. Κρῖσπος VI 42, 43, Γ. Ι. Λοῦππος 45, Γ. Ι. Περιγένης ebd., Γ. Ι. Φλιππος VIII 323, Γ. Ι. Χρυσέρως ebd., Ἰούλιος Διογενιανὸς VI 45, Ἰ. Ἐπάγαθος X 337, Ι. Ἐπίσα(?) 20, Ἰ. Εὐτυχίων VI 46, Ἰ. Ζώσιμος 45, Ἰ. Μαμερτῖνος 168, Ἰ. Πρόκλος X 337, Ἰ. Πωλλίων Σωκράτης VI 46, Κόϊντος Ἰ. Ἀρτεμιδωρίων Τραλλιανὸς VIII 322, Λούκιος Ἰ. Βάσσος IX 23, Λ. Ι. Λυδιανός VI 43, Λ. Ι. Ὀνήσιμος X 210, M. Ἰούλιος Πωλλίων VI 46, M. Ι. Σ . . . 43, Τι. Ἰ. Φρούγεις X 210.
Ἵππακος ἄρχων IX 290.
Ἵππαρχος VII 317.
ΙΠΠΑΣΙΑ VI 303 Beil. 2.
ἱππεῖς VII 41.
Ἱππίας VII 71.
ἱππιατρός VII 364.
Ἱπ]πίσκος Ἀ . . . . VII 173.
Ἱπποδρόμιος VIII 104.
Ἱπποθοωντίς VIII 61, Ἱπποθωντίς 223.
Ἱπποκλεάδας Γενάειος VIII 118.
Ἱπποκλέαιος VIII 103, 118.
Ἱπποκλῆς VIII 131, Ἰ. Βοιώτιος IX 49.
Ἱπποκράτειος VIII 103.
Ἱπποκράτεις Ἱπποκλέαιος VIII 103.
Ἱπποκράτης IX 271 Beil., Ἰ. (Με.) VIII 288, Ἰ. Λαρισαῖος VII 364.
Ἱπολόχειος VII 65.

Ἱππομέδων X 318.
Ἱππομένης IX 319 Beil.
Ἱππόνεικος Ἀπολλω . . . VI 45.
Ἱππόνικος VIII 103, IX 196.
Ἱπποσθένης Φιλίσκου IX 255.
Ἱπποστράτειος VII 66.
Ἱππόστρατος Δικαιοκράτειος VII 66, Ἰ. Ἱπποκλέαιος VIII 118.
Ἱππώνης IX 88 Beil.
ἱρατεύειν X 122.
Ἰσαγόρας VII 231.
ἰσαγωγός = εἰσαγωγεύς VIII 330.
Ἰσανδρίδης Ῥαδίου VII 228.
Ἰσαυρικός Πόπλιος Σερουΐλιος X 273.
Ἰσιὰς Ἀριστομήδου VIII 58 Beil.
Ἰσιδότη Πυθοδώρου VII 228.
Ἰσίδωρος VII 358.
Ἰσινδεύς X 340.
Ἶσις IX 18.
Ἰσμηνίας Ἀθανίου ἐκ Τυδείας VIII 19.
Ἰσοκράτης Σατύρου Κυδαθηναιεύς IX 288.
Ἰσοκύδης IX 319 Beil.
ἰσοπύθια IX 72.
Ἰσοφῶν IX 319 Beil.
Ἰσόχρυσος IX 230.
M. Ἰσπώνιος Τελεσφόρος VI 46.
Ἰστιαῖος VII 339, Ἰ. Νίκωνος 75.
Ἰστριανός IX 222.
Ἰταλός Personenname VI 127.
Ἰτωνία Ἀγκαίου VII 229.
Ἰφιστιάδης X 372, 373.
Ἰώλκιος VII 71.
Ἴων VI 303 Beil. 1.

K

Καβαλλάριος VI 258.
καθολικός (*rationalis summarum*) VI 128.
Γ. Καινηνὸς Κλωδιανὸς Βάλης VI 42.
Καικιλία Διονυσία IX 65, Κ. Λαμπρίς VII 356.
Καικίνα Αὖλ. Κλαύδ. IX 19.
Κάϊκος IX 88 Beil.
Καισάρεια VIII 327.
Καισαρεῖς Τραλλιανοί VIII 316.
Καισάρηα VII 237.
Καλαβρός VIII 385.
Καλαμαιών VI 44.
Καλάμμη IX 6.
Καλβείσιος VI 46.
ΚΑΛΗΛΟΙΟΝ VII 235.
Καλιφῶν: ΕΥ IX 319 Beil.
Κάλλαισχρος X 403.
Καλλ[ατιανός] IX 216.
ΚΑΛΛΕΥΤΑ VIII 190.
Καλλιάδης Νικομάχου Κυδαθηναιεύς VII 98.
καλλιάζειν VI 43 fg.
Καλλίαιος VIII 112.
Καλλίας Βατῆθεν VIII 58 Beil. Κ. Ἐπαγάθου VI 343, Κ. Καλλικράτου Κολωνῆθεν VII 41, Κ. Λ... VI 303 Beil. 1, Κ. Λαμπτρεύς 23.
Καλλιδάμας Φυλάκου VII 372.
Καλλικλέαιος VIII 120.
Καλλίκλεια X 74.
Καλλικλείδης (Τορωναῖος) X 368.
Καλλικλεῖος IX 10 Beil.
Καλλικράτης VII 41, 358, IX 271 Beil., Κ. Ἀλαιεύς VI 349, Κ. Βοΐσκου IX 197, Κ. (Διονυσίου Μαραθώνιος) 291, Κ. Τιμησίωνος Κηφισιεύς 288.
Καλλίκριτος(?) IX 319 Beil.
Καλλικύδης IX 319 Beil.
Καλλικώ VI 358.
Καλλίμαχος Φανέρου X 313 fg.
Καλλιμένης Ἀρισ[τ. . .] IX 271 Beil.
Καλλιμήδης IX 319 Beil.
Καλλίμνηστος IX 319 Beil.
Καλλιοκράτης Κ[ά]λλωνος VI 303 Beil. 2.
Καλλιόπη IX 27.
Καλλίπολις Ἀριστάρχου VII 228.
Κάλλιππος Θερσανδρίδα Θεσσαλός IX 218, Κ. Καλλίαιος VIII 112.
Καλλισθένης IX 319 Beil.
Καλλίσ[τ.] Triere VI 22.
Καλλίστη IX 63.
Καλλιστομάχη X 361.
Κάλλιστος VI 43, Κ. Ἀσκληπι. Ἀλω. VIII 288, Κ. Γοργίου (Ἀχαρν.) ebd.
Καλλίστρατος Archont VI 26; VII

230, IX 319 Beil., X 106; K. Στράτωνος VII 231.
Καλλιστὼ Μαρκία IX 22.
Καλλίτυχος VI 253.
Καλλίφιλος IX 319 Beil.
Καλλιφούντειος VII 66.
Καλλιχορίτιδος (φυλῆς) X 19
Κ[ά]λλων VI 303 Beil. 1.
ΚΑΜΙΡΕ[ων] rückläufig VI 4 A. 1.
Καμίσαος VI 264.
Κάμλιππος (Κάλλιππος?) VIII 113.
Κάναι X 101.
Καναῖος VII 75.
Κανδίων X 210.
Κανίτας X 315.
καγκελλάριος VI 128.
κάνναβις VII 22 Beil.
Καππαδοκία VI 148.
Καππάδοξ X 74.
Καρεῖνος M. Αὐρ. VIII 192.
Κᾶρος M. Αὐρ. VIII 192.
Καρπιάδης Κάρπου VIII 19.
καρποδότης Ζεύς VII 134.
Κάρπος VIII 19, 126(?), IX 17, Αὐρ. K. VI 259, Κόιντος Νέριος IX 256, T. Φλάβιος VI 46.
Λ. Καρποφόρος VI 46.
Γ. Καρρεῖσιος Ποτάμων VI 46.
Κάρυς Ὀνυσαγόρου IX 135 (136).
M. Καστρίκιος Διαδούμενος VI 42.
Καταάττης(?) VI 126.
κατεειέρωσεν X 16.
κατεργαζόμενος τὴν πόλιν IX 224.
κατευχυλεῖν IX 263.
κάτοχος Grabstein VI 341.
Καφισόδωρος VI 303 Beil. 2, IX 10 Beil., K. Μνάσωνος ebd.
Κεκροπίς VII 174, X 231.
Κελαινός (Βοιώτιος) VIII 184.
ἐκ Κεραμέων VII 41.
Κέρδων VI 135.
Κερδῶος (Ἀπόλλων) VIII 23.
Κεφαλίων IX 271 Beil.
Κέφαλος VIII 116, K. Θεσαλός X 367.
Κεφαλούνειος VII 67.
Κηδείδης VIII 34.
ἐκ Κηδῶν VII 98.
Κηπουρός VI 45.
Κηφισιεύς VII 7, VIII 58 Beil., IX 288, 301.
Κηφισόδοτος d. jüngere VII 159, K. Εὐορχίδου Ἀχαρνεύς VIII 211 Beil.
Κηφισόδωρος VIII 354, K. Παναίσχους Ἀχαρνεύς 96.
Κιανός IX 73, 271.
Κιερεύς VII 232, 344.
Κίμουν Ἀρειγούνειος VII 67.
κιόνα VIII 108.
Κισάων ὁ θίασος IX 137.
κίσκε VII 65.
Κλαζομένιοι VII 174, 175.
Κλαζομεναί X 101.
Κλαυδία IX 63, Κλ. Ἀθηναΐς VIII 288, Κλ. Βάσση VI 45, Κλ(αυδία) βουλὴ VIII 321, 329, Κλ. Ἐπιγόνου [Περιγ]ενίς 318. Κλ. Σωτηρίς VI 127.
Κλαυδιανός VI 45, 46, Γ. Ἰούλ. Κλ. VIII 328, Κλ. Δαμᾶς 322, M. Ὀλυμπιος IX 257.
Κλαύδιος Αἴλ. K. Ἀριστοκλῆς Ματωρ VIII 325, Κλ. Ἀμίαντος VI 167, Κλ. Ἀμύντας 168, Τι. Κλ. Εὔνεως VII 254, T. Κλ. Ἐφηβικός VI 45, Κλ. ἡγεμών VII 235, Κλ. Ἡρώδης VIII 288, Αὐλ. Κλ. Καικίνα IX 19, Κλ. Καῖσαρ Σεβ. θεός VII 240, Κλ. Κρίσπος VI 45, Γ. Κλ. Ὀλύμπιος ebd., Πόπλιος Κλ. Μελίτων VIII 323, Κλ. Κλ. Ποτάμων IX 215, Τι. Κλ. Ῥούσων X 341, Κλ. Σεβῆρος Φιλούμενος VI 43, Κλ. Σεραπίων VIII 288, Τιβ. Κλ. Σύντροφος VI 135, Τιβ. Κλ. Τιβερίου Κλ. Ἡφαιστίωνος υἱός VIII 318, Τι. Κλ. Τιτιανὸς Φίλων VI 45, Κλ. Χρήσιμος Ἀθμο. VIII 288.
Κλεαγένης Περιάνδρου VIII 128.
Κλεαινέτη Διοδώρου VI 59.
Κλεαίνετος X 284.
Κλεάνδρειος VII 68.
Κλεανδρίδαιος VIII 122.
Κλέανδρος VII 253, Κλεανδ. ο. Κλε-α[ίνετος] X 285, K. Νικάνορος VII 228, K. Προκοννήσιος (?) IX 59.
Κλεάρχειος VII 64.
Κλεαρχίδας IX 7.
Κλέαρχος VIII 103.

Κλειδίκη Ἀσκληπιάδου VII 156.
κλειδοῦχος VII 7.
Κλείμακαι VIII 19.
Κλείμανδρος X 205.
Κλείνος IX 88 Beil.
Κλεισθένης Αὐτοκράτους VIII 34.
Κλειτομάχεια VIII 124.
Κλειτόμαχος Ἀντιγόνειος VII 69.
Κλειτόριος VI 304 Beil. 1.
Κλειτοσθένης Φλάουιος VIII 331, 332.
Κλε//////νίδας Εὐδάμειος VII 66.
Κλεόβουλος Κλεαινέτου X 284.
Κλεογένης Ἀμώντου Ἀλεύς VII 71.
Κλεόδαμος VII 346, K. [Ὑβρέσ]τα VIII 103.
Κλεόδικος X 285.
Κλεόδωρος Δάμ[ω]νος VI 303 Beil. 1., K. Κλε.... ebd. Beil. 2.
Κλεόλαος Ἀντικράτειος VIII 103.
Κλεόλας IX 319 Beil.
Κλεομαχίδης VII 229.
Κλεόμαχος Ἀγεισίαιος VII 67.
Κλεομένης VI 121, 303 Beil. 1, VII 364, IX 319 Beil., X 364.
Κλεόμις Ἀπολλοδώρου Μηθυμναῖος X 57.
Κλεόμπορος IX 66.
Κλεόνικος Ζωπόρου VII 358, K. Φειδίου X 283.
Κλεοπάτρα IX 215.
Κλεοπτόλεμος Ἀντιγένειος VII 68.
Κλεόστρατος Κλεαινέτου X 284.
Κλεοτίμα Ἀλκιμάχου VII 228.
Κλέουν VIII 104, K. Κλεάρχοι 103.
Κλεουπὼ Κοίντα VIII 119.
Κλεόφαντος S. d. Themistokles VI 104, K. Κλεοφῶντος Ἐλευσίνιος VII 41.
Κλεόφυλος(?) Κλεάνδρειος VII 68.
Κλεοφῶν VII 41, IX 319 Beil.
Κλεύας VIII 119.
Κλευσθένης X 101.
Κλεὼ Σω[κράτους?] VIII 58 Beil.
Κλέων VI 229 Beil., VII 354, K. Δάμωνος Σημώνδης VIII 19, K. ΠΟΜΠΙΑ VI 303 Beil. 1.
Κληδόνιος VI 267.
Κλησίθεος(?) IX 319 Beil.
Κλητὼ Κλητωνύμο(υ) X 372.
Κλητώνυμος X 372.
Κλῖτος VII 355.
Κλωδιανός Γ. Καιηνὸς K. Βάλης VI 42, Πο. Λουκίλιος Μουνάτιος VIII 317.
Π. Κλώδιος Ἀνεμέσητος VI 45, Σ. K. Ἀσιατικός 46.
Κνίδιος IX 271 Beil., X 368.
Κοάρτη Νωνία VI 127.
κοινὸν Ἀσίας Fest in Smyrna VII 255; κ. Θεσσαλῶν 237, 240.
κοινοταφὴς θάλαμος X 405.
Κοίντα VIII 119.
Κόιντος Ἄττιος VII 346, K. Βαλε. IX 17, K. Βουλούμνιος VI 124, K. Ἰούλιος Ἀρτεμιδωρίων Τραλλιανός VIII 322; K. Νέριος Κάρπος IX 256, K. Φίρμος VI 148.
Κολλυτεύς VII 41.
Κολοφώνιος IX 261.
Κολωνῆθεν VII 41.
Κομήτης IX 319 Beil.
Κονθυλῆθεν VIII 58 Beil., 288.
κόνι ion. Dat VI 129.
Κόνων, ...ένης Κόνωνος Künstler VI 139, K. IX 319 Beil., X 122, 318.
Κοπβίδατος VII 67.
Κόρα VIII 110.
Κορανία Πώλλα IX 64.
Κόρη VI 130, VII 156, 159, K. Μίση VI 138, K. Σώτειρα IX 17.
Κορήσιοι IX 319 Beil.
Κορίνθιος IX 271 Beil.
Κόρινθος VI 96 Beil. II.
Κορνηλιανὸς Μᾶρκος Πλάνκιος K. Γάϊος X 338.
K. Κορνήλιος Γράπτος IX 48, Λ. K. Οὐεττηνιανὸς VI 269.
κορνικλάριος IX 256.
Κόροιβος (Ἐλευσίνιος) VIII 211 Beil.
Κοροπαῖος VII 71 fg.
Κορούνειος VII 67.
Κόρρτιος Δόμινος IX 22.
Κοσμία Φερεκράτους VII 227.
κοσμοφυλακεῖν VII 156.
Κοσταντεῖνος IX 75.
Κοττύφειος VIII 112.
Κότυς δυναστὴς Θρακῶν VI 41, Κότυς

IX 74, K. Δερναίου X 317, K. Χρήστου X 20.
Κουάρτος Λ. Τυρώνιος VI 42.
Κουμίας (?) Λυκίνειος VII 67.
Κουρναιτινοὶ (λάτυποι) X 13.
Κραννούνιος VII 66.
Κρανοδίκα Ἐπιγένεια VIII 116.
Κραταιὶς Ξανθίππου VII 228.
Κράτεια Ἀγορία IX 137.
Κρατεισία Ἀστομείδια VIII 119.
Κρατεισιμάχειος VII 66.
Κρατέραιος VIII 23, K. Παυσανίαιος 103.
Κρατερόφρων VII 228.
Κράτης Αὐρήλιος VI 268.
Κρατησίλας (?) IX 319 Beil.
Κρατίδημος VI 45.
Κρατῖνος VII 228, 339, 340.
Κράτιππος Γολλίναιος VIII 115.
Κρατισθένης Ζωΐλου X 315.
Κρατίστη Schiff VIII 165.
Κρατοκλῆς IX 319 Beil.
Κράτων: ΔΩ IX 319 Beil. K. Φ... VII 353, K. (Σκαμβωνίδης) IX 288.
Κρῆτες VI 303 Beil. 1 u. 2.
Κρινακ... IX 319 Beil.
Κρινίας Τιμάρχειος IX 88 Beil.
Κρινώ VIII 121.
Κρίνων Παρμενίωνος Ὁμολιεύς VII 71, 73, 75.
Κρίσπος X 129, Γ. Ἰούλιος K. VI 42, Κλαύδ. K. 45.
Κρίτα Δαΐππου IX 75.
Κριτάριος auf Münzen von Prymnessos VII 135.
Κριτολάειος VII 68.
Κριτόλεως IX 319 Beil.
Κριτοφύλειος VII 69.
Κρίτων IX 8, K. Κρίτωνος Δημητριεύς VII 75, vgl. 336, 337.
Κρίτων (Λαρισαῖος) VII 344.
Κρουκίναιος VIII 114.
Κρουκίνας Ἀναξαγόραιος VIII 114.
Κρωπίδης VII 82
Κτήσαρχος IX 319 Beil.
Κτησίας IX 319 Beil.
Κτησικλῆς IX 319 Beil.
Κτησίκριτος IX 319 Beil.
Κτησίλεως IX 319 Beil.
Κτησίνικος IX 319 Beil.
Κτήσιππος Σιμύλου Κυθήρριος VII 98.
κτήτωρ VI 258.
κύαθος δήλιος IX 69 (70).
Κυδαθηναιεύς IX 288, Κυδαθηναιῆς VII 98.
Κυδάλιμος Ξεν... IX 271 Beil.
Κυδαντίδης VIII 166.
Κυδέας IX 319 Beil.
Κυδικλῆς VII 96.
Κυδίμαχος (?) IX 319 Beil.
Κυδιμένης (?) IX 319 Beil.
Κύδιππος Ἀριστολάου VIII 130.
Κυδιφῶν (?) IX 319 Beil.
Κυζικηνός VI 41, VII 255, IX 59 (?), 271 Beil.
Κύζικος, ναὸς τῆς Ἀσίας ὁ ἐν K. VI 42.
Κυθήρριος VII 98.
Κυιντιανός Αὐρ. Σαβειναιανός X 18.
Κυλάσειος VIII 112.
Κύλλος Εὐδιό[του] IX 300.
Κύμα X 101.
κυμάτιον X 319.
Κύμβρος VIII 19.
Κυμισαλεύς X 74.
Κυναγία VIII 111.
κύρβις VI 123.
Κυρεῖνα VIII 318, IX 262.
Κυφαντασεύς IX 271 Beil.
Κωματος Θεοδώρου VIII 223, 224.

Λ

Λ=λίτρα VII 22 Beil.
Λαβάνης Monat VI 274.
Λαδάρμιος X 73.
Λακεδαιμόνιος IX 271 Beil., 389, X 15.
Λάκουν Σουΐδαιος VII 69.
Λακούνειος VII 69.
Λακρατίππειος VIII 103.
Λάκων VIII 121, 122, Λ. Σκύλωνος VI 303 Beil. 1.
Λαμεδόντειος VII 68.
Λαμία VII 364, VIII 127.

Λαμιεῖς VII 361.
Λαμμὼ Ζήνωνος IX 261.
λαμπάδι νικήσας VIII 226.
Λαμπρὶς Κατκιλία VII 356.
Λάμπρος VI 167.
Λαμπτρεύς VI 347, VII 41, 96, VIII 58 Beil., 165, 211 Beil., IX 288, X 373.
Λαμψακηνός X 369.
Λαοδίκεια ἡ πρὸς Λύκῳ VIII 383.
Λαοδικεύς VI 128, VIII 325.
Λαόνικος IX 10 Beil.
Λαράσιος Ζεύς Λ. VIII 330, 332.
Λάρισα X 101.
Λαρισαῖος VII 64 fg., 344, 345, VIII 130.
Λαρισιαῖος ἐκ Φθιώτιδος IX 271 Beil.
Λασθένειος VII 66.
Λασθένεις Μενούνειος VII 66.
Λάτ]μος VIII 327.
λατύπος X 13.
Λέα Φοίβη Τυρία IX 65.
Λέαγρος Ἄγνων . . . VI 303 Beil. 1.
M. Λείουιος Βίτλος VI 43.
λειτορεύειν VIII 103.
Λεόντειος VII 67.
Λεοντίσκος VIII 112.
λεοντοβάσις VII 372.
Λεοντομένειος VII 67.
Λεούνδας Ἀλεξάνδρειος VII 67.
Λεπαδεύς IX 271 Beil.
Λεπτίνας VI 304 Beil. 2.
Λεπτίνης Ἀντιφῶντος Σφήττιος VII 96.
Λεσχανόριος VII 344.
Λεσχίναιος VII 67.
Λεσχίνας Στασούνειος VII 67.
Λεττίναιος VII 68.
Λεύκιος Ἀρρούντιος Λ. ὑ. VII 127, Λ. Οὔλπιος IX 263.
Λεύκων Δημέου Φρεάρριος X 106.
Λεωγείτων IX 319 Beil.
Λεώγονος Ἀριστέως IX 255.
Λεώγορος IX 319 Beil.
Λεῷδαι IX 319 Beil.
Λεωδάμας IX 387.
Λεωκράτης IX 319 Beil.
Λέων VI 303 Beil. 1, VII 355, VIII 340, Λ. Ἀγασικλέους Ἐλευσίνιος VII 97, Λ. Ἀγησίππου Λαρισαῖος 344, (ἐκ Κύμβρου) VIII 19, Τι. Κλ. Λέων Λ . . . VI 43, Λ. Λέοντος VIII 130, Λ. Μενεκράτους VI 303 Beil. 2, Λ. Σίμου Ἐλαιούσιος IX 288, Λ. Σιμύλου VIII 130.
Λεωνᾶς VI 45.
Λεωνίδας (Ἐπιδάμνιος) IX 225.
Λεωντίς VIII 58 Beil., IX 49.
Λεωπείθης Διογε . . . VII 96.
Λεωπρέπης IX 319 Beil.
Λεώστρατος IX 319 Beil.
Λεώφιλος IX 319 Beil.
Λεωχάρης d. Künstler VII 173.
λησταί X 57.
Λίβιος Μᾶρκος Λ. Δροῦσος IX 257.
Λ. Λικήνιος Φίρμος IX 63.
Λικιννιανός Γλύκων X 337.
Λικίννιος Π. Λ. Γλύπτης VIII 317, Λ. Ἰάσονος IX 204.
Λίλλεις Παπᾶ X 20.
λιμεναρχία IX 18.
Λιμέναρχος Ὑπερβίοι VIII 104.
Λινδοπολίτας X 73.
λίνυφος συντεχνία τῶν λινύφων VIII 319.
Λιουκίσκος Εὐδάμω (?) VII 353.
Λιούσων VII 353.
Λισσι[α . . . IX 319 Beil.
Λόγχη Triere VI 22.
Λολλία Ματρώνα ἡ καὶ Ἐλπίς VIII 77.
Λολλιανός VIII 316.
Π. Λόλλιος Μάξιμος VI 45.
Λονγεῖνος VI 42, Λ. Κλαυδιανός 45, Ἀγαθοκλῆς β' Λ 46
Λουδάριος VI 266.
Λουκία Οὐαλερία Μάξιμα VIII 74.
Λουκίλιος Πο. Λ. Μουνάτιος Κλωδιανός VIII 317.
Λούκιος VI 43, Λ. Ἀλταδεύς VIII 75, Λ. Ἐρέννιος Περεγρεῖνος X 401, Λ. Κορνήλιος Οὐεττηνιανός VI 269. Λ. Ἰούλιος Γ. υἱὸς Βάσσος IX 23, Λ. Ἰούλιος Ὀνήσιμος X 210, Λ. Λικίνιος Φίρμος IX 63, Λ. Τιβούρτιος IX 62.
Λουκείλιος Παυλεῖνος IX 18.
Λουκιλιανός Π. Αἰλ. X 278.
Λοῦππος VI 45.

Λύγδ]αμις IX 18.
Λυδιανός Λ. Ἰούλιος VI 43.
Λυκαονία VI 148.
Λύκειος Patronym. VII 67.
Λυκίδας Παντα... VII 69.
Λυκίνειος VII 66.
Λυκῖνος Εὐδάμειος VII 69, Λ. Λύκειος ebd., Λ. Πεταλίαιος 68, Λ. Πολίταιος 66, Λ. Φρεάρριος X 106.
Λύκιος X 75.
Λύκος Fluss VI 128; Λαοδίκεια ἡ πρὸς Λύκῳ VIII 383.
Λύκος VIII 130, Λ. Παρμενίωνος VII 231, Λ. Πολυξένου VIII 131, Λ. Φειδίου ebd.
Λύκων IX 387.
Λύσανδρος VI 45, 303 Beil. 1.
Λυσανίας VI 303 Beil. 1, Λ. Νοούϊος 168, Λ. Προξένου Σουνιεύς VIII 165.
Λυσιάδης VII 228, Τι6. Κλ. VI 348.
Λυσίας VII 41, Λ. (Ἀγκυλῆθεν) 98, Λ. Ὑβρίσταιος 68, Λ. Φιλοκλεῖος 66.
Λυσίδημος Λυσίου (Ἀγκυλῆθεν) VII 98.
Λυσιδίκη ἱέρεια VII 21.
Λυσίθεος VI 341.
Λυσικλείδης VI 22.
Λυσικλῆς IX 319 Beil.
Λυσικράτεια VI 357.
Λυσικράτης VIII 165.
Λύσιλλα X 405.
Λυσίμαχος VI 304 Beil. 1, VII 142, X 365, Λ. Κηφισιεύς VI 343.
Λυσίνικος ΓΛΥΣΕΑ VI 303 Beil. 1.
Λ]υσιπ...ης VI 303 Beil. 1.
Λυσιππίδης Γαργήττιος VIII 165, Λ. Λυσιθέου Ἀχαρνεύς VI 341.
Λύσιππος VII 229, X 148, Λ. Αἰνέου VII 229.
Λῦσις Λύσιδος VI 303 Beil. 1.
Λυσιστράτη Μικίωνος Κηφισιέως VIII 58 Beil.
Λυσίστρατος Γισοδίκω IX 10 Beil.

M

Μάαρκος VIII 19.
Μάγνα X 165.
Μάγνειτες VIII 103.
Μάγνης ἀπὸ Σιπύλου VII 255.
Μαγνησία VII 338.
Μάγνητες (κοινόν) VI 304 Beil. 1; VII 71.
Μάγνος Πομπήιος VII 127, Σ. Μάρκιος IX 63.
Ματανδρία Ἱεροφῶντος VIII 337.
Ματάνδριος IX 261, Μ. Χάροπος VII 372.
Γ. Μαίκιος Σωτὴρ VI 46.
ἐκ Ματόνων VIII 19.
Ματωρ Αἰλ. Κλ. Ἀριστοκλῆς VIII 325.
Μαχάριος ταβακ. X 171, Φλ. Οὔλπ. VI 353.
Μακεδονικός VII 143.
Μακεδών IX 194.
Μακέτις IX 385.
Μάλεια IX 88 Beil.
Μαλόεις IX 88 Beil.
Μαμερτῖνος (-τεῖνος) Ἰούλ. VI 168.
Μάμμαρον Λυσιμάχου θυγ. VI 343.
Μάνδρων Ἀστυπαλαιεύς X 368.
Μάνης VI 42, X 208.
Μάντος Μέυϊος Μαάρκου Ῥωμαῖος VIII 19.
Μάνος Οὐραμμάης VIII 72.
Μάντα VIII 119, 130.
μαντεία VI 342.
μαντεῖον VII 71 fg., IX 61.
Μαντίας IX 10 Beil., (Μαντίας) Φυλάσιος VIII 288.
Μαντίθεος IX 219.
Μαντινῆς VI 303 Beil. 1.
Μάξιμα Λουκ. Οὐαλ. VIII 74.
Μάξιμος τοῦ β' IX 257, Λ. Οὐίνιος Μ. VI 42, Οὐαλέριος Μ. 46, Πο. Δο. Μ. VIII 288, Π. Δόλλιος Μ. VI 45.
Μαραθώνιος VI 310, VII 398, IX 288.
Μαρᾶς VI 126.
Μαρείνιος Εὐέλπιστος IX 68, Μ. Σεκοῦνδος ebd.
Μαρῖνος VI 258.
Μάρκελλος Αἴλιος VIII.
Μαρκία Καλλιστὼ IX 22.

Μάρκιος Σ. Μ. Μάγνος IX 63.
Μᾶρκος Ἀντώνιος Ἀθηναῖος X 317, M. Αὐρ. Ἀμμιανός VIII 330, M. Αὐρ. Ἐπάγαθος Διονύσιος 317, M. Αὐρ. Εὐάρεστος 321, M. Αὐρ. Καρεῖνος 192, M. Αὐρ. Κᾶρος ebd., M. Αὐρ. Νομεριανός ebd., M. Αὐρ. Ὀλύμπιος X 127, M. Αὐρ. Σωτὴρ VIII 330, M. Αὐρ. Σωτήριχος 320, M. Αὐρ. Χαρίτων ν(εώτερος) 317, M. Ἡρακλᾶ VI 266, M. Λίβιος Δρουσος IX 257, M. Μητροδώρου VI 45, M. Μουκίου 42, M. Ὀκτάουιος Ἴλαρος X 167, M. Οὐαλέριος Βειτάλιος VIII 338, M. Οὔλπιος Κλαυδιανός IX 257, M. Οὔλπιος Τραιανός X 401, M. Πλάνκιος Κορνηλιανός Γάϊος 338, M. Στάτιος Μόδιος, M. Τιβέριος Ἀντώνιος Ἰσινδεύς 340, M. Τιβοῦρτις IX 62.
Μαρωνίτης IX 271 Beil.
Μασσαλία VI 96 Beil. II.
Μασσιλιῆται VI 96 Beil. II.
Μάτερνος Μουκ. IX 17.
Ματρόδωρος VII 255.
Ματροκλῆς VIII 180.
Ματρώνα Λολλία ἡ καὶ Ἐλπὶς VIII 77.
Μάχης Φιλομήδου Παλληνίτης VIII 19.
Μαχίνειος VII 67.
Μεγακλῆς IX 255, 271 Beil.
Μεγαλοκλῆς Εὐπολέμου X 284.
Μεγαρεῖς VIII 184.
Μέγιστος Ζεύς VII 184.
Μέδων Ἀπολλωνίου VI 45.
Μειδίας VI 45, X 203, M. Ἀθηνίωνος ebd., M. Ἀπολ.... 205, Γ. Βερυλλανός M. VI 46.
Μεικεία X 280.
Μειλήσιος VI 340, 348, VIII 288, Μειλήσιοι οἱ Ἀμοργὸν Αἰγιάλην κατοικοῦντες X 117, 118, 120.
Μελαμπρίας Κοπρίδαιος VII 67.
Μελάνθιος Ἀνδρομάχειος VII 67.
Μέλανθος Παυσανίαιος VIII 112.
Μελανθοῦ Δαμονίκεια VIII 119.
Μελάντας Παραμόνου ἐκ Κύμβρου VIII 19, M. Τιμοξένοι 103.
Μελέτη X 371.
Μελίας IX 319 Beil.
Μελίδωρος Ἡροδώρου VIII 189.
Μέλισσα Ἐπιγένεια VIII 110.
Μέλισσος IX 10 Beil.
Μελιτεύς VII 41, VIII 58 Beil., 288.
Μελιτινή VI 266, 271.
Μελίτων Πόπλιος Κλαύδιος VIII 323.
Μελοποιός Πολυκλέαιος VIII 104.
Μέμνων X 203.
Μενάνδρειος VII 66.
Μένανδρος VI 43, 46, IX 25, X 208, Αἴλιος M. IX 64, M. Ἀμεινίου VII 75, M. Ἀντιμάχειος 67, M. Ἀντιοχεύς 228, M. Ἀντιφίλου VI 43, M. Ἀρτεμιδώρου 46, M. Λινδο[πολίτας] X 73, M. Μενάνδρου 205, M. Νικίου Κοροπαῖος VII 71.
Μενδᾶς VI 121.
Μενεδάμειος VII 67.
Μενέδαμος VII 346, M. Ἀριστοκράτειος 67.
Μενέδημος Μενεδήμου Ποσειδίτης VIII 19.
Μενεκλείδαιος VII 68.
Μενεκλείδας Σίμμειος VII 68.
Μενεκλῆς VII 156, M. Μεν. ἐξ Σιδοῦντος VIII 19, M. Νικο... VI 303 Beil. 1.
Μενεκράτεις Εὐδιότειος VIII 119.
Μενεκράτης VI 303 Beil. 2, VII 228, 255, VIII 184, M. Ἀνδρονείκου IX 35, M. Εὐγνώμονος VI 46, M. Ζοάρχου IX 136, M. Μήνιδος X 203.
Μενέλαος VIII 210, M. Ἀπολλωνίου VII 156, Αὐρ. Μενεσθεύς M. VIII 75, M. Φιλίππου Ἰώλκιος VII 71.
Μενέλεως ἀρχηγέτης VII 98.
Μενέσθεια X 74.
Μενεσθεύς VI 45, Αὐρ. M. Μενελάου VIII 75, M. Ἡρακλείτου X 205, M. Μενοδότου VI 43, M. Πολυίδου X 205.
Μενέσταιος VIII 113.
Μενέστρατος IX 319 Beil., X 101, 106, M. Αττάλου VI 45.
Μενέτιμος ΝΕΟΚΡΕΤΕΟ VI 303 Beil. 1.
Μένης IX 319 Beil., M. Ἱππίου Αἰολεύς VII 71.
Μένιππος Ἀρχεβίου X 201, M. Ἀσκληπιάδου 203, M. Δαματρίου VIII

130, M. Μειδίου X 203, M. Πετθάλειος VIII 120.
Μενίσκος VII 71, 156, M. Ἀλυπήτου IX 25, M. Μενούνειος VII 67.
Μενίτης VIII 130.
Μενοίταιος VII 68.
Μένουν Γλαυκίαιος VII 67, M. Λασθένειος 66.
Μενούνειος VII 66, 67, VIII 112.
Μέντης Νεικίου X 320.
Μενύλειος VII 67.
Μένων VII 130, 131.
Μεσαμβριανοί IX 223, vgl. Μεσσαμβριανοί 218.
Μεσάνιος X 362.
μέσποδι VII 64.
Μεσσάνιοι VI 303 Beil. 1 u. 2, vgl. Μεσάνιος.
T. Μεσσώνιος VI 43.
μέτοιχος Theilhaber einer Genossenschaft in Kyzikos X 205.
Μέτο[υπ]ος Δαμοθέρσειος VII 68, vgl. M..ίουπος [Μέτουπος?] Λεοντομένειος 67.
Μεύτος VIII 19.
Μηγρὶν (Βαλμαρκώς) X 169.
Μήδειος Γαλερίου VI 46.
Μηδικός VII 22 Beil.
Μηθυμναῖος X 57.
Μηκίστιος VIII 19.
Μήνιος τοῦ Κηφ . . . τοῦ Φωκίωνος VI 41, M. Μηνίου IX 25.
Μῆνις X 203.
Μηνογένης X 209.
Μηνόδοτος VI 43, . . . α Μηνοδότου Λαμπτρέως VIII 58 Beil.
Μηνόδωρος VI 43, 45, 46, IX 25, M. Ζωπύρου ebd., M. Μητροφάνου 205.
Μηνοφάνης Ἀριστοφάνου IX 21, M. Ποσειδίππου 26.
Μηνόφαντος Ζωπύρου VIII 228.
Μηνόφιλος Αὐρ. VI 140, M. (Με.) VIII 288.
Μητὴρ ἡ Ἰλακιανή VII 156.
Μῆτρις IX 387.
Μητρόδιος Μενάνδρου IX 25.
Μητρόδωρος VI 45, IX 19, M. Ἀνδρομένεος Πελινναεύς VII 364, M. Ἀπελλήους VI 267, M. Ἕλληνος X 318, M. Κόνωνος ebd., M. Μητροδώρου 317.
Μητρόκα IX 67.
Μητροπολίτης VII 227.
Μητροφάνης X 205, M. Φιλιππικοῦ VI 274.
Μητρώ VI 267, M. Μαιανδρί(ου) IX 261.
Μικίναιος VII 67, 68.
Μικίων Ἀντιφαν.... IX 88 Beil., M. Κηφισιεύς VIII 58 Beil., IX 301, M. Ξένωνος Μηκίστιος VIII 19.
Μικκίων Ἀντιπάτρου X 284.
Μίκκος Καλλικλεί̣δ(ου) Τορωναῖος X 368.
Μίκυθος VI 209, M. :E.PA IX 319 Beil.
Μινδάρειος VIII 112.
Μίννος (?) Νικοκλέους IX 25.
Μίση Κόρη VI 138.
Μίτα VII 357.
μναμμεῖον VII 231.
Μνασίαιος VII 65, 68.
Μνασίας IX 10 Beil.
Μνασίμαχος VIII 130, M. Μνασίαιος VII 68.
Μνασίφιλος IX 7.
Μνάσουν Καλλικλέαιος VIII 120.
Μνάσων VII 361, IX 10 Beil., M. ΑΝΔΡΟΜΕΝΕ VI 303 Beil. 1.
Μνησαγόρας (Σημώνδης) VIII 19.
Μνησαρέτη Φιλιν[ί]δ(ου) ἐγ Μυρίνης X 367.
Μνήσαρχος VII 96.
Μνησίδημος IX 319 Beil.
Μνησίθεος Αὐρ. M. Εὐάκου X 118, M. Μητρο . . . . IX 271 Beil.
Μνησικλῆς IX 319 Beil.
Μνησικράτης Δάμωνος Σημώνδης VIII 19.
Μνησίμαχος VII 228, VIII 130, IX 25.
Μνησίστρατος IX 58, 59.
Μνησὼ Ἀσκληπιάδου Βερενεκίδου VIII 58 Beil.
Μοδεστεῖνα Βαλερία VI 359.
Μόδεστος Αἰλ. VI 46.
Μόδιος M. Στάτιος VII 336.
μοιρικός VII 235.

Μοίριχος Ἀγαθάρχου VII 156.
Μοκεδόνιος IX 26.
Μοκ.τίνειος VII 66.
Μόμμιος Θεοξένου VI 360.
Μονδαία VIII 381.
Μόνιμος Ἀνδρομάχειος VII 67.
μονομάχοι (φαμιλία) VI 266.
Μονούνιος VI 136.
Μοντανός Τίτος IX 65.
μόρος IX 24; = Feld IX 88 Beil.
Μόσχιον VIII 130.
Μοσχίων IX 255, M. Ζωΐλου X 318.
Μόσχος VI 45.
Μουκ. Μάτερνας IX 17.
Μουκιανὸς Βάσσου VI 45, M. Τελεσφόρου ebd.
Μούκιος VI 42.
Μουνάτιος Κλωδιανός Πο. Λουκίλιος VIII 317.
Μουνυχία (Ἄρτεμις) VII 156.
Μουρματεανός X 16.
Μοῦσαι VIII 23.
Μουσατος Ἰουλίου VIII 71, M. Πολυκρίτου VII 228.
μουσοῦν VIII 328.
Μουσώνιος Ῥούφου VI 46.
Μύρινα X 101, 367.
μυρμύλλων IX 213.
Μυρρινούσιος IX 387.
ἐγ Μυρρινούττης VII 7, VII 158 Beil.
Μυρτίλος VIII 191.
Μύρτις Ὀρνιθίωνος X 369.
Μυρτώ X 361.
Μύσκελος Στρατίειος VII 68.
μυστάρχης, μύσται VI 45 fg
μυσταρχία IX 19.
Μυτιληναῖος VI 227, 267, IX 83.
Μωνυχία VII 351.

N

Ναμένης X 370.
Νάνα Διοδώρου VII 228, N. Θεσσάλου VII 229.
Ναπαῖος VIII 19.
Νάρκισσος X 15, N. Ἀρχινόου VI 46.
Νάσων VII 230.
Ναύκληρος, ...ς N. VI 42.
Ναυκράτης Δαμασίου (Πρασιεύς) VII 98, N. Φερεκράτους 227.
Ναυσιγένης VII 41.
Ναυσικλῆς Ναυσιγένου Ἀναγυράσιος VII 41.
Ναυσώ X 282.
ναῦται ἀστοί VIII 178.
Ναύτης Εὐδημίδο(υ) Τορωναῖος X 367.
Νέαιχμος Archon X 231.
Νεάρχων VI 303 Beil. 1.
Νέβρος Ἄνδριος X 368.
Νείκανδρος VI 45.
Νείκη VII 230, νείκη VIII 135.
Νεικήτης Προσδοκίμου Χολ. VIII 288.
Νεικηφόρος VI 46, N. Σεβαστῆ VI 55, N. Συνέτου Λακεδαιμόνιος ὁ καὶ Νάρκισσος X 15.
Νεικίας X 205, 320, N. (Ἀντιοχεύς) 115.
Νεικόστρατος VII 230, vgl. VI 351, N. Δάφνου 45.
Νειλεύς Πιτοίναιος VII 66.
Νεμέα VII 117, 237.
Νεμεάς VIII 173.
M. Νεμέριος Ἀνθέστιος VI 43.
Νεογένης IX 319 Beil.
Νεοκλῆς Νέωνος VI 303 Beil. 2, N. Ξένοκλ.... ebd. Beil. 1.
ΝΕΟΚΡΕΤΕΟ VI 303 Beil. 1.
Νεοπτόλεμος X 301.
Νεοφάνης IX 319 Beil.
Νέριος Κόϊντος N. Κάρπος IX 256.
Νέρουας IX 256.
νεωκορεία VI 168.
νεωκόρος VI 167, IX 18, ν. βουλή VI 42, 44, ν. πόλις VIII 333.
νεωποῖαι IX 255.
Νηλίδειος IX 88 Beil.
Νηρεύς VII 231, N. Ἀλεξάνδρου Σφητ. VIII 288.
Νίγερ Νών. Αἰλ. N. VI 43.
Νικαγόρα Φιλιστίδου γυνή VI 342.
Νικαγόρας VII 7.
Νικάδαιος VIII 104.
Νικανδρίδας Νικίαιος VIII 104.
Νίκανδρος VII 339, X 284, N. Νικολάου ebd.

Νικάνουρ VIII 103 Z. 18, N. Εὐτίμοι 104.
Νικάνωρ VII 228, N. Ἀριστολόχου 156, N. Λυσιάδου 228.
Νικάρεστος IX 10 Beil.
Νικασίβουλος VII 71.
Νικασικράτεις Ἐπικράτειος VII 68.
Νικάσιπος VIII 210.
Νικασίππειος VII 68.
Νικάσιππος Αἰσχύλειος VII 68, N. Πετραίειος 67.
Νικέας VI 303 Beil. 1, N. Ἀστ.... ebd.
Νίκη VIII 131, νίκη καὶ σωτηρία VI 313.
Νικήτας VIII 165, 166.
Νικίαιος VII 68, VIII 104.
Νικίας VI 120, VII 71, IX 49, N. Ἀρχελάειος VII 67, N. Εὐκταίου Ξυπεταιών 41, N. Ἡρακλείδαιος VIII 103, N. Νικοδήμου Ξυπεταιών X 231, N. Ὀνομα... VI 303 Beil. 1.
Νικόβουλος VIII 128, N. Πολέμωνος 341.
Νικοδάμας VI 303 Beil. 1.
Νικόδαμος VI 303 Beil. 1, VII 364.
Νικόδημος Κάρυος IX 136, N. (Ξυπεταιών) X 231.
Νικόδρομος VI 303 Beil. 2.
Νικοκλῆς VI 303 Beil. 1, IX 25.
Νικοκράτεις Θεοζότειος VII 67.
Νικόλαος VII 339, 340, X 284, N. Ἀγεισίαιος VII 67, N. Ἀθανοδώρου IX 10 Beil., N. Ἀριστάνδρειος VII 68, N. Δικαιάρχου X 285 N. Νικάνδρου 284, N. Ὑλάνδρειος VIII 120.
Νικόλας VIII 191, N. Φρύξ X 76.
Νικόλοχος Ἀριστονίκου X 201.
Νικόμαχος VI 45, VII 349, IX 10 Beil., N. Ἀρι.... VI 303 Beil. 1, N. (Κυδαθηναιεύς) VII 98.
Νικομήδης VI 303 Beil. 1 u. 2, VIII 130.
Νικοπολῖτις VII 229.
Νικόῤῥαιος VII 67.
Νικόῤῥας Ῥαδίειος VII 67.
Νικοστράτη X 371.
Νικόστρατος IX 319 Beil., N. Ἀθανίου ἐκ Τυδῆας VIII 19, N. (Φηγαιεύς) VII 98, N. Νικοστράτου Χολαργεύς 41.
Νικοτέλης Ἀπολλοδώρου X 201.
Νίκουν Νικόῤῥαιος VII 67, N. Ὀναείμειος 68.
Νικοφῶν (ἄρχων) IX 388.
Νικράτης VI 303 Beil. 2.
Νικὼ Γήρυος γυνή X 403.
Νίκων VII 75, 354, N. Εὐκτήμονος VIII 191, N. Θούριος (?) IX 58, N. Μελίσσω 10 Beil.
Νισύριος IX 386.
Νομεριανός Μᾶρκ. Αὐρ. VIII 192.
νομή = διανομή VIII 321 vgl. 329.
νομογράφος X 33.
νομοφυλακεῖν VII 339.
νομοφύλαξ VI 304 Beil. 1, VII 71 fg.
Νοούϊος Λυσανίας VI 168.
Νουμηνιάδας IX 271 Beil.
Νουμήνιος X 210, 317, 318, 362, N. (Ἄνδριος) IX 271 Beil., N. Ἕλληνος X 317, N. Ἱππομέδοντος 318, N. Μενίσκου VII 156.
Νουμῆνις X 20.
Νουμίδαι IX 262.
Νυμείνιος Μνασίαιος VII 65.
Νύνφαι X 281.
Νύσανδρος VIII 104.
Νωνία Κοάρτη VI 127.
Νώνιος Αἰλιανὸς Νίγερ VI 43, Λ. N. Εὐλογίων 46, Ὄππιος N. Πλωφ IX 72.

Ξ

Ξάνθιππος VII 228, Ξ. Νικασίππειος 68, Ξ. Ξανθίππου 228.
Ξεναινέταιος VII 346.
Ξένανδρος Ἀπατουρίου X 314.
Ξέναρχος VI 44.
ξέντον VI 304 Beil. 1, IX 19.
Ξεννέας ἐξ Οἴου VI 349.
Ξεννώ IX 8.
ξενοδόκος ὁ κοινὸς VIII 126.
Ξενοίτας (?) ἐκ Κηδῶν VII 98.
Ξενόκλεα VIII 120.
Ξενοκλείδης IX 319 Beil., Ξ.

Ξενοίτου (ἐκ Κηδῶν) VII 98.
Ξενοκλεῖς VIII 103.
Ξενοκλῆς VI 303 Beil. 1, VII 362, IX 88 Beil., Ξ. Λυσανδ.... VI 303 Beil. 1, Ξ. Νικοκλέους ebd., Ξ. (Παιανιεύς) VII 109.
Ξενοκράτης VII 339, 340.
Ξενόκριτος IX 319 Beil.
Ξενόλαος VIII 110, Ξ. Ξενούνειος 120.
Ξενόλας IX 319 Beil.
Ξενοστράτη Ἁγίου Εὐωνυμέως VIII 58 Beil.
Ξενότιμος Θεοξεν... VI 303 Beil. 1, Ξ. Πυθοκλείους 45.
Ξένουν Λαμεδόντειος VII 68.
Ξενούνειος VII 67, VIII 120.
Ξενύφαντος IX 319 Beil.
Ξενόφιλος Ἀργεῖος Künstler VI 356.
Ξενοφῶν IX 271 Beil., X 101.
Ξένων VII 229, IX 10 Beil., X 75, 318, 320, Ξ. (Μηκίστιος) VIII 19.
Ξενώνιος IX 10 Beil.
Ξηνικέτης IX 75.
Ξοῦθος VI 340.
ξυλοκασία VII 22 Beil.
ξυλοκιννάμωμον (?) VII 22 Beil.
Ξυπεταιών VII 41, X 231.
ξυστός (?) VII 142.

O

Ὀβριμιανός Ἰουλίου VIII 71.
Ὀδησσῖται IX 225.
Οἴδας Σκάρειος VII 68.
Οἰδη..ος IX 319 Beil.
Οἰζέσεια IX 88 Beil.
Οἰκοκράτης IX 319 Beil.
οἶκος heil. Gebäude bei einem Tempel VII 372, οἶκος τῶν Σεβαστῶν X 122.
Οἰκουμένη VIII 130.
Οἰνᾶτος VI 347, VII 96, VIII 211 Beil.
Οἰνιάδης Ἀσκληπιάδου IX 31 fg.
Οἶνις IX 319 Beil.
οἰνοφύλαξ in Kyzikos VI 45, 46, X 203.
ἐξ Οἴου VI 349.
Π. Ὀκτάβιος Ὀνήσιμος VI 45, Π. Ὀκτ. Περ... ebd., Ὀκτ. Τερτιανός ebd., Λ. Ὀκτ. Φοιβίων 46, Ὀκτ. Χαρίτων 45.
Ὀκταθέρης (?) VI 126.
Ὀκτάουϊος Μ. Ὀ. Ἴλαρος X 167, Ὀκτ. Στρατηγικός VI 46.
Ὀλβία Πολυάρου VII 228.
ὀλίον = ὀλίγον IX 289.
Ὀλύμπια VII 255, VIII 330.
Ὀλυμπιακὸς ἀγών VIII 327.
Ὀλυμπιεῖα IX 49.
Ὀλυμπιεῖον VIII 184.
Ὀλυμπιόδωρος VII 7, IX 271 Beil.
Ὀλυμπιονείκης VIII 318.
Ὀλύμπιος M. Αὐρ. X 127.
Ὄλυμπος Personenname VI 203, IX 22.
Ὀλυνπιόδωρος VI 46.
Ὅμηρος VI 130.
Ὁμολιεύς VII 71.
Ὁμολώιχος VII 354, IX 10 Beil.
Ὁμόνοια θεά VI 130.
ὀνάλα VII 65, 66.
Ὀνασίμειος VII 68.
Ὀνάσιμος Σωστρότω IX 10 Beil.
Ὀνασίορος Τιμοκράτους IX 137.
Ὀνασιφόρον VI 304.
Ὄνασος Στάχυος Διομαιεύς VI 348.
Ὀνησίμη IX 64.
Ὀνήσιμος VII 227, 231, 336, IX 17, X 77, Λ. Ἰούλ. Ὀ. X 210, Ὀ. Ὀνησίμου VII 228, Π. Αἰλ. Ὀ. VI 127, Π. Ὀκτ. Ὀ. VI 45, Ὀ. Σεκοῦνδος IX 68, Ὀ. Σωσιγένους Παιανιεύς VI 340, Ὀ. ὁ καὶ Τελεσφόρος 46.
Ὀνησιφόρον VI 348.
Ὀνησιφόρος VI 46, 304.
ONOMA.... VI 303 Beil. 1.
ONYMA.... VIII 189, 190.
Ὀνυσαγόρας IX 135.
Ὀνώριος Φλ. VI 312.
Γ. Οὐάριος (Βασιλείδης) VI 42, 43, Λούκ. Οὐα... 43, Ο. Φαυστεῖνος 46.
ὀπιδόμενος VIII 372.
Ὅπλητες VI 44.

ὁπλομάχος IX 17.
Ὅπλουνος Πιθούνειος VII 66.
Ὁπλούνειος VII 67.
Μ. Ὀπόννιος VI 43.
Ὀπούντιος VI 303 Beil. 1.
Ὁπούρα VIII 121.
Ὄππιος Νώνιος Πέλοψ IX 72.
ὀργεῶνες IX 288.
Ὀρεστάδας VII 223.
Ὀρέσταιος VII 68.
Ὀρέστας Γλαυκίναιος VII 67, Ὀ. Πολυστράτειος VIII 112.
Ὀρθαγόρας IX 319 Beil.
Ὀρμησίλεως IX 319 Beil.
Ὀρνιθίων X 369.
Ὀροβιεύς VIII 19.
Ὄρτας VIII 121.
Ὄρτυξ Γράτου IX 61.
Ὀρφεύς X 20.
Γ. Ὄρφιος Φλαουιανὸς Φιλόγραφος VI 42.
Ὀρχομένιος VI 304 Beil. 2.
Ὀρχομενός VI 304 Beil. 1.
Ὅσιοι καὶ δίκαιοι X 13, Ὅσιος VI 140, Ὅσιος καὶ Δίκαιος VII 135.
Ὀτρυνεύς VIII 58 Beil.
Οὐάλενς X 20, Οὐάλ. Τατιανός VI 270.
Οὐαλερία Λουκ. Οὐαλ. Μάξιμα VIII 74.
Οὐαλέριος X 20, Γ. Ο. Ἡουήριος VIII 74, Γ. Ο. Ἡ. Πομπωνιανός ebd., Μ. Ο. Μάξιμος VI 46, Μ. Ο. Βειτάλιος VIII 338.
Οὐάλης VII 134, Ο. Οὐαλερίου X 20.
Οὐάρρων IX 83.
Οὐειβία Ἰουλία VI 257.
Οὐερβιανῶν πόλις X 338.
Οὐεσπασιανός VII 240, 356.
Οὐεττηνιανός Λ. Κορν. VI 269.
Οὐιβία Πώλλα VI 42.
Οὐίβιος Σεουῆρος VI 46.
Οὐίλιος Γ. Ο. Φρόντων IX 23.
Λ. Οὐίνιος Μάξιμος VI 42.
Οὔλ. Αὐρ. Ο. Ἀγρίπας IX 17.
Οὔλπιος Γ. Κλ. VI 45, Λεύκιος Ο. IX 263, Μ. Ο. Κλαυ(διανὸς) Ζώσιμος VI 46, Μ. Ο. Κλαυδιανός IX 257, Τραιανός X 401, Ο. Πάμφιλος VI 167, Φλ. Ο. Μακάριος 353.
Οὐραμμόης Μάνος VIII 72.
Οὐρανία IX 27.
Ὀφέλλιος Πωλίων IX 65.
Ὀφρυάδαιος VIII 123.
Ὀφρύλλος VII 227.
ὀψώνιον VII 72.

Π

Παγασικλέας (?) Ἀσταγόρου VII 234.
Παγασίτης VII 71.
Παγκλῆς IX 319 Beil.
Παγχάρης VIII 184, IX 319 Beil.
Παιανιεύς VI 340, VII 96, 109 (καθύπερθε u. ὑπένερθε), VIII 165, IX 288, X 282.
Παιδήα = Παιδεία VII 391.
Παιονίδης IX 288.
Παῖς Ἀριστοκράτειος VII 67.
Παιώνιος (Κιανός) IX 73.
Παλαιοπολίτας IX 385, 386.
Πάλλας (?) VI 304 Beil. 1.
Παλληνίτης VIII 19.
πάλος δεύτερος Θρακῶν VI 131.
Παμμένης Νουμηνίου X 210.
Παμφίλη Ἐπ.... Κονθυλῆθεν VIII 58 Beil.
Πάμφιλος Διονυσίου VIII 130, Π. Ελ. μούνειος VII 67, Οὔλπ. Π. VI 168.
Παναθήναια in Kyzikos VI 55; Π. τὰ μεγάλα IX 49.
Πάναισχος VII 96.
Πάναμμος Monat VII 64.
Πανδιονίς VII 109.
πανηγυριαρχεῖν VIII 328.
Πάνημος in Kyzikos VI 44.
Πανθαεῖτα VIII 121.
Πανκάριτος IX 263.
Πανκρ[έων] IX 88 Beil.
Παντάγαθος Ἀρτεμιδώρου VI 45.
Πανταλέων Σικυώνιος X 231.
Παντελείδης VIII 384.
Παντίας Πασιτ.... VI 303 Beil. 1.
Πάντιος Ξενούνειος VII 67.
Πανχάρης IX 7.

Παπανιτῶν πάλις VI 258.
Παπᾶς X 13, 20.
Παπίας IX 221, Π. Ποτάμωνος VI 45
Παραγόνα Μηνοφάτου (?) VII 229.
παράγων ὁ π. σὲ ἀσπάζεται auf einem Grabstein IX 263.
Παράδοξος Ἀπολλωνίδης Ἱερο .... VIII 325.
Πάραλοι VIII 171.
Πάραλος Schiff VIII 165, 166.
Παράμονος X 117, 120, Π. (ἀπ' Ἀμφιθόης) VIII 19, Π. Ἀριστοκλέους VII 358, Π. (ἐκ Κύμβρου) VIII 19, Π. (Πειρα,) 288.
Παράμυθος VIII 174, Π. Φιλάγρου Ἐρχιεύς ebd.
παράστεμμα IX 222.
παραφυλάσσειν als Amt VIII 328.
παρθένοι ἠργασμέναι τὰ ἔρια τὰ εἰς τὸν πέπλον VIII 59.
παρθενών VII 156.
Παρτανός IX 69.
Πάρτον IX 61.
Πάρτος VII 227.
Παρμένεια Ἑρμίππου VIII 129.
Παρμενείδας Εὐκρίτου VI 304 Beil. 2, Π. Σίμμειος VII 67.
Παρμενίουν Εὐάρχοι VIII 104, Π. Ὀρέσταιος VII 68.
Παρμενιούνειος VII 67, VIII 113.
Παρμενίς VII 231.
Παρμενίσκος Παρμενιούνειος VII 67, Π. Σουσιπολίτιος 66; ... ος Παρμενίσκου Künstler IX 255.
Παρμενισκούνειος VII 67.
Παρμενίταιος VII 68.
Παρμενίων VII 71, 75, 231, VII 114, Π. Παρμενίωνος 102.
Παρμένων IX 228, Π. Ἀρτεμιδώρου X 317, Π. Ζωΐλου 318.
Πάρμις Ἀμμωνίου IX 259.
Παρμονίδαιος VII 68.
Παρμονίδας Σουσάνδρειος VII 68.
Παρμονίδειος VIII 115.
Πασέας VIII 190
Πα?]σίδωρος Κάρυος IX 135.
Πα[σικλ]ῆς IX 299.
Πάσικος (?) IX 319 Beil.
Πασίξενος VII 362, VIII 103.
Πασίων Θεοδώρου Ἀντιοχέως VII 228.
Πατρῆς VI 303 Beil. 1, 304 Beil. 1.
πατρόθεν = mit Angabe des Vaternamens VII 156.
Πατροκλεῖς Μαντίαο IX 10 Beil.
Πατροκλῆς VII 228, Π. Ἐπικράτους ebd.
Πατροφίλα Τραλλιανά IX 386.
Πάτρων VI 303 Beil. 1, Π. ἐγ Μυρίνουττης VIII 58 Beil.
πατρώνης X 210.
Παυλεῖνος Λουκέλλιος IX 18.
Παῦλος Παύλου VI 43.
Παυσανίαιος VII 68, VIII 103, 110.
Παυσανίας VI 55, VII 68, 237, 339, IX 19, Π. Ἀντιόχου VII 75, VIII 130, Π. Κρίτωνος Λαρισαῖος VII 344, Π. (Οἰναῖος) VIII 211 Beil.
Παυσαννίαιος VIII 112.
Π?]αυσίκκαιος VIII 104.
Παφλαγονία VI 148.
Πειθόλαος VIII 104.
Πειθούνιος VII 224.
Πεινάριος Εὐθε ... VI 45.
Πειραεύς VII 351.
Πειραῖ st. Πειραιεῖ VIII 288.
Πειραιεύς VI 310, VII 41, VIII 288.
Πεισαγόρα VI 342.
Πεισί?]αναξ VI 104.
Πεισ[ίδημος] VII 156.
Πεισίθεος IX 58, 59.
Πελινναεύς VII 364.
Πελλανεύς VI 303 Beil. 1, IX 271 Beil.
Πέλοψ Ὄππ Νών. IX 72.
Πελούσιος VII 368, 369 Anm.
Πέμπτος Ἀχαιοὶ VIII '04.
πενθερά VII 143.
ΠΕΝΙΧΩΝ VI 303 Beil. 1.
Περγαμηνός VI 209, VII 255.
Πέργαμον X 101.
Περγασῆθεν VIII 58 Beil.
Περεγρεῖνος Λούκ. Ἐρέννιος X 401.
Περείτιος Monat VI 274, VIII 321.
Περίανδρος Λάμπωνος VIII 128.
Περίγενης VI 45, 46, 47, IX 16.
[Περιγ]ενίς VIII 318.
Περίνθιος IX 73.
Περμινοδεῖς X 341.

Περπέρνας Περσεύς VI 45.
Περράβός VIII 103.
Περρηβός X 217.
Περσεὺς Περπέρνας VI 45.
πέρσυ VI 55.
Πεταλίαια VIII 121.
Πεταλίαιος VII 67, 68, 69.
Πεταλίας Θερσέαιος VII 67, Π. Τιμογένειος ebd.
Πεταλλὶς Πεταλίαια VIII 121.
Πετθαλὰ Σκορδεία VII 238.
Πετθάλειος VII 64, VIII 120.
Πετθαλός VII 64, VIII 103, Π. Πολίταιος VII 67.
Πετραείτης Monat VI 274.
Πετραίειος VII 67.
Πετραῖος VII 64.
πετροσέλινον VII 22 Beil.
Πεύκιος X 101.
Πηλεύς VII 233.
Πίθακος IX 7.
Πιθούνεια VIII 122.
Πιθούνειος VII 66.
Πιθούνιος VII 67.
πιναχίδιον VI 273.
Πίνδαρος IX 59.
Πίννος VIII 19.
Πισίδας X 76.
Πισιδία X 76.
Πιστογένης Πιστοκλέους (ἐκ Κηδῶν) VII 98.
Πιτάνα X 101.
ΠΙΤΘΩ VI 303 Beil. 2.
Πιτοίναιος VII 66.
Πλακιανή VII 156.
Πλάνκιος Μᾶρκος Π. Κορνηλιανὸς Γάϊος X 338.
Πλατούρα VIII 121.
Πλείσταινος VII 228, IX 319 Beil.
Πλειστιάδας VIII 372.
Πλειστίας IX 319 Beil.
Πλουμᾶτος Αὖλος IX 64.
Πλούταρχος VII 358, 359.
Πλουτίων Λύκιος X 75.
Πλούτουν VIII 107 fg.
πλυνεύς X 77.
πλύντρια X 77.
Πλωτία VII 253.
Πλώτιος Π. Πλ. Ἀρτεμίδωρος VI 45, Πλ. Ἀσκληπιάδης ebd., Πλ. Βρύων ebd., Πλ. Ἐπαφρόδειτος 46, Πλ. Λεωνᾶς 45.

ο

Π = ποῦς VII 23.
πόδες statt πόδας VI 341.
ποίελος VI 126.
ποιητογράφος IX 62.
Ποιμανηνοί (?) IX 35.
Πο]ιμάνωρ Δαμασ... VI 303 Beil. 2.
Πολέμαρχος IX 22.
Πολεμοκράτειος VIII 122.
Πολέμουν Σουπάτροι VIII 103.
Πολέμων VII 75, Π. βασιλεύς VI 55, Π. Περιγένους 46.
Πολίαγρος VII 174.
πολίαρχος (ΤΤΟΛΙΑΡΧΟΣ) VIII 110.
Πολιὰς Ἀθηνᾶ VI 55.
Πολίταιος VII 66.
Πολίτας Πύρρου X 101.
. . . νίκη Πόλλιδος Περγασῆθεν VIII 58 Beil.
Πολυαινείδαιος VII 69.
Πολυαινείδας VII 68.
Πολύανθος X 201.
Πολύαρος VII 228, Π. Γοργίππου ebd., Π. Κλεανδρίδαιος VIII 122, Π. Πολυάρου VII 228
Πολύβις Μυρτίλου VIII 191.
Πολυγνούτειος VII 66.
Πολύγνουτος Σιμμιαῖοι VIII 110.
Πολυδάμας Λευκονοεύς VI 23, Π. Νικουνίδαιος VII 68.
Πολύδαμος VII 232.
Πολυδεύκης VII 230.
Πολυδευκίων X 279.
Πολύειδος Ἀριστα[γόρου] IX 60.
Πολύευκτος Κυδαντίδης VIII 166.
Πολυΐδειος VII 68.
Πολυΐδης X 205.
Πολυκλέατος VIII 104.
Πολυκλείτειος VII 68.
Πολυκλῆς X 106, Π. (Ἀκαΐδης) VIII 19, Π. Ἑορτίου Ηετάμιος Δειραδιώτης X 106, Π. Φειδίππου X 284.
Πολυκράτης VI 46, VII 100, 350, IX 17, Π. Ἀντιπάτρου X 284, Π. Ἀφιδναῖος VIII 165.

Πολυκρίτη X 365, Π. Ὀνησίμου VII 227.
Πολύκριτος VII 228. Π. Μενάνδρου Ἀντιοχέως ebd.
Πολυλάειος VII 68.
Πολύμνεια IX 27.
Πολύμνηστος Παιανιεύς VI 22.
Πολύνικος IX 25, Π. Ἀντινόειος VII 68, Π. (Λαρισαῖος) 344, Π. Σιμμιούνειος 66.
Πολυξεναία (sc. στήλη) VII 78, 223.
Πολυξένειος VII 67.
Πολύξενος VII 347, VIII 130, Π Ἀρχίνειος VII 67, Π. Διογενίδαο IX 10 Beil., Π. (Ὀροβιεύς) VIII 19.
Πολύοκτος Ἀντιγένειος VII 68.
Πολυπείθης (?) IX 319 Beil.
Πόλυς X 101.
Πολυστράτειος VIII 112.
Πολύστρατος VIII 104, Π. Πολεμοκράτειος 122.
Πολύστροτος IX 10 Beil.
Πολύτειμος VI 43.
Πολυφρόνειος VIII 111.
Πομπήϊος Γν. VII 239, Γν. Π. Θεοφάνης IX 87, Π. Ἱμέρως 62, Π. Μέγας 88.
ΠΟΜΠΙΑ VI 303 Beil. 1.
Πομπωνιανός Γ. Οὐαλέριος Ἠουήτιος VIII 74.
Πομπώνιος Βάσσος X 401.
Ποντία Ἀφροδίτη IX 75.
Πόπλιος Αἰλ. Λουκιλιανός X 278, Π. Δο. Μάξιμος VIII 288, Π. Κλαύδιος Μελίτων 323, Π. Λικίννιος Γλύπτης 317, Π. Λουκίλιος Μουνάτιος Κλωδιανός ebd., Π. Οὐαλερίου X 20, Π. Σερούλιος Π. υἱὸς Ἰσαυρικός 273, Π. Σουλ. Ἥρως VIII 288, Π. Φούλβιος VI 45.
Πόριος IX 288.
Πόρτινος Πάριος VII 227.
Ποσέας VII 229.
Ποσείδαιος IX 88 Beil.
Ποσείδιππος IX 26, Π. Παυσανίαιος VIII 103.
Ποσειδίτης VIII 19.
Ποσειδῶν X 205; Π. Βερενίκου VII 228.
Ποσειδώνιος Ἡγίου IX 25.
Πόσεινος Δημητρ(ίου) Μυτιληναῖος Künstler VI 267
Ποσιδεών IX 288, 290.
Ποσίδηος Ἀπολλᾶ X 317.
Ποσίδης Ἀρίστωνος VI 45.
Ποσδώνιος Νουμηνίου X 318.
Ποσίττης Διοδώρου VI 45.
Πόσσεις Διογένου X 318, Π. Ξένωνος ebd.
Ποτάμιοι VII 98, Π. Δειραδιῶται X 106.
Ποτάμων VI 45, 46, Π. Ἀλεξάνδρου X 124, Κλαύδιος Π. IX 215.
Ποτειδοῦν VIII 111, 122.
Πουθάνγελος Εὐδρόμω IX 10 Beil.
Πουθογίτα IX 96.
Πουθόδωρος IX 10 Beil.
Ποὔλχερ VI 46.
Πουτάλα Ἀντικράτεια VIII 123.
Πούταλος Ῥαδίειος VII 69.
πραγματευόμενοι Ῥωμαῖοι VI 41.
πραγματευτής VIII 288, IX 19.
Πραξαγόρας IX 319 Beil.
Πραξίας Εὐθυκράτου VII 156.
Πραξίλας IX 319 Beil.
Πραξιτ.... VI 303 Beil. 1.
Πρασιῆς VII 98.
Πρᾶτις Σιμ.... VI 303 Beil. 1.
Πρεάνθης IX 319 Beil.
Πρειμιγένης Ἀλεξάνδρου VI 45.
Πρειμιτεῖος IX 302.
Πρεῖσκος Ἀπολλώνιος VI 46, Λ. Πρ. Κλαυδιανός ebd.
πριβᾶτον X 171.
Πριβᾶτος IX 77.
Πρῖμα VIII 117.
Πριννιπίων Ἄφφου VI 46.
Πρίσσκος VII 231.
Προβαλίσιος VII 222.
προβοκάτωρ VI 124, IX 213.
Πρόγονος Αἰνέτειος VII 67.
προενεῖναι VI 127.
Πρόθυμος Ζεύξιος VIII 184.
Πρόϊππος VII 252.
Προκλῆς Ἐρξιγένου Κολλυτεύς VII 41.
Πρόκλος Π. Αἴλιος Πρ. Ἕλενος VI 42, Ἰούλιος X 337.
Προκοννήσιος IX 59 (?), 66; ...νάν-

δριππος Προκοννήσιος IX 271 Beil.
Προμαθίων X 317, Π. Ἀπολλωνίου X 318.
Πρόξενος Διονυσίου ἐξ Ἄνω λόφου VIII 19, Πρ. (Σουνιεύς) 165.
Προσδόκιμος (Χολ.) VIII 288.
προσσοδάρχων in Kyzikos VI 42, 45.
Προστατήριος Monat VII 351.
πρόταντις IX 88 Beil.
Προυταγόραιος VIII 103.
Προφ[άντης] IX 271 Beil.
Πρυμνησσεῖς VII 135 (Münzlegende).
πρυτανάρχης in Kyzikos VI 42.
Πρωταγόρας IX 88 Beil., Π. Τελεσάνδρου X 201.
Πρώταρχος (Προβαλίσιος) VII 222.
Πρωτᾶς Ἀπελλᾶ VI 42.
Πρωτόμαχος Φίρμου VI 45.
Π]τολεμαεῖς VIII 58 Beil.
Πτολεμαῖος VII 238, IX 197, Π. βασιλεύς VI 209, Π. Λαρισαίος VIII 130.
Πτωιόδωρος IX 6, Π. Καλλικλείους 10 Beil.
Πτωιοκλεῖς Ἀθανοδώριος IX 10 Beil.
Πτωιότιμος IX 10 Beil.
Πτωίων Διωνυσίω IX 10 Beil.
Πυθάγγελος VI 45.
Πυθαγόρας Διονυσίο(υ) X 366.
Πυθέας Πυθέα IX 60.
ΠΥΘΕΩΕΜΙ VI 8.
Πυθῆς Πυθοδώρου VII 254.
Πύθια VIII 327.
πυθικοὶ παῖδες IX 72.
Πυθογένης Εὐδάμειος VIII 123, Π. (Λαδάρμιος) X 73.
Πυθοδωρίς VI 55.
Πυθόδωρος VI 303 Beil. 2, VII 228, VIII 191, Π. Θεμιστίου VII 96, Π. Θεοφάνεος Φύσκιος IX 385, Π. Πυθοῦ VII 254.
Πυθοκλῆς VI 45, IX 319 Beil., Π. Ἀχαρνεύς VIII 165.
Πύθουν Ὀφρυάδαιος VIII 123.
Πύθων Ἡρακλειδεύς IX 271 Beil.
πύκται (ἠίθεοι) VII 142.
πυκτεύειν IX 213.
πυργωτὸς στέφανος IX 262.
Πυῤῥαλίδης IX 319 Beil.
Πύῤῥανθος IX 319 Beil.
Πυῤῥίας VII 227, X 101, Π. Εὐδωλίδα VII 364.
Πύῤῥιλος IX 319 Beil.
πυῤῥίχη VIII 202.
Πύῤῥος VIII 103, IX 387, X 101, Π. Λαμπτρεύς VIII 58 Beil., . . . ο[ν] Πύρρου Λαμπτρέως ebd., Π. (ἐκ Πίνου) 19, Π. . . . . υμάχου Ποτάμιος Δειραδιώτης X 106.
πυρφόρος VII 7, 349.
Πύτυς(?) Ἀριστοκλείους X 201.
Πωλίων Ὀφέλλιος IX 65.
Πώλλα Ἑρεννία IX 23, Π. Κορανία 64, Π. Οὐειδία VI 42.
Πωλλιανὸς Ἀκουεῖνος Π. Αὐγουστιανός VII 255.
Πωλλίων VI 42, 43, 45, Λ. Ἐρύκιος Π. 45, Μ. Ἰούλ. Π. 46, Π. Σωκράτης ebd.
Πώταλος VII 228.

P

Ῥαβδοῦχος VII 72.
Ῥαδίειος VII 67, 68, 69.
Ῥάδιος VII 228, Ῥ. Νικόῤῥαιος 67.
Ῥαμνούσιος VII 7.
Ῥήγιλλα Ἀππ. Ἀτ. Ῥ. VIII 288.
Ῥόγγων Θοινάρχου IX 10 Beil.
Ῥοδίλλη X 371.
Ῥοδίνη VII 143.
Ῥόδιος X 129.
Ῥόδος X 167.
Ῥόδων Φιλοξένου VII 354.
Ῥούσων Τι. Κλ. X 341.
Ῥούφα VIII 130.
Ῥοῦφος VI 45, 46, Μ. Σερβείλιος Ῥ. 46, Μουσώνιος Ῥ. ebd., Π. Βεργίνιος Ῥ. 43.
Ῥόδας VII 364.
Ῥύνχων VII 349.
Ῥώμα πόλις IX 20.
Ῥωμαία VIII 114.

Ῥωμαῖος VI 96 Beil. II, VII 65, 75, 127, VIII 19, 328, IX 31, 83, X 401.
Ῥώμη VII 127.
Ῥ]ώπια IX 117.
Γ. Ῥωσίδιος Ποῦλχερ VI 46.

Σ

Σαβεινιανός Αὐρ. Σαβ. Κυιντιανός X 18.
Σαιτάδαιος VII 68.
σακκοφόροι ἀπὸ τοῦ μετρητοῦ VI 125.
Σακοῦνδος VIII 123.
σακοφόρος(?) X 208.
Σαλαμίνιος VIII 211 Beil., X 369.
Σαλαμίς IX 117; Heroine von Salamis VII 41.
Σαλβία IX 300.
Σάλβιος Ἑρμέρωτος Γαργήττιος VI 310.
Σάλπινξ Schiff VIII 165.
Σαλωνῖς γαῖα VII 235.
Σαμίας Παρμονίδαιος VII 68.
Σάμιος IX 194, 195, 196, 256, X 75.
Σάμιχος Ἀπολλοδούροι VIII 103.
Σαμοθρᾶκες VII 66.
Σαμοθρᾴκη VI 209.
Σαμοίτας Πολυλάειος VII 68.
Σαμοκλῆς Σαμοκλεῦς Παλαιοπολίτας IX 385.
Σάμος VIII 165.
Σανβατίς VIII 124.
Σαραπιεῖον VII 337.
Σάραπις VII 336, 337, 338.
Σαραπίων VII 7.
Σάρδ]εις VIII 327.
σάρκινος VII 22 Beil.
Σατυρίων X 20.
Σάτυρος VI 303 Beil. 1, Σ. Δαμοκράτειος 69, Σ. (Κυδαθηναιεύς) IX 288, Σ. Νι. . . . . VII 100, Σ. [Ν]υσάνδροι VIII 104, Σ Πυ. . . . VI 303 Beil. 2, Σ. Ῥύβα VII 364, Σ. Σατύρου 358, Τ. Φλ. Σ. X 15, Σ. Φιλίππιοι VIII 104.
Σαυρόκλεια Πολυστράτεια VIII 122.
Σάων IX 10 Beil.
Σεβαστεῖς in Kyzikos VI 42.
Σεβῆρος Βει. VIII 288, Κλ. Σ. Φιλούμενος VI 43.
σειτωνεῖν VIII 321, 328.
Σεκοῦνδα IX 74, Ἰουλία Σ. X 337.
Σεκουνδεῖνος Διόγνις X 18.
Σεκούνδη Αὐρ. 68.
Σεκοῦνδος Γοργίου IX 28, Μαρείνιος Σ. 68, Ὀνήσιμος Σ. ebd.
σεκούτωρ X 15.
Σελευκεύς VIII 324.
Σέλευκος VII 229.
Σενπρώνιος IX 63.
Σέξστος VII 346.
Σέξτος Ἰούλιος (aus der Familie des Kotys) VI 41, Σ. Μάρκιος Μάγνος IX 63, Σ. δ' Εὐάρεστος VIII 325, Σ. Φούλβιος Ἀττικός IX 19.
Σεουῆρος Ἀέτιος VI 312, Οὐίβιος 46.
Σεπολλία VI 124.
Λ. Σεπτίμιος Η . . . . VI 46.
Σεραπίων Αὐρ. X 118, Κλ. Σ. VIII 288.
Μ. Σερβείλιος Ῥοῦφος VI 46.
Σερίφιος IX 271 Beil.
Σεροΐλιος Πόπλιος Σ. Ἰσαυρικός X 273.
Σεύθης IX 74.
Σέχναιος VIII 103.
Σήμανδρος IX 319 Beil.
Σημώνδης VIII 19.
Σθενέλας VI 120.
Σθο[ρύνης?] VII 318.
Σιδοῦς VIII 19.
Σικυώνιος VI 303 Beil. 1, X 231.
Σιλανός IX 83.
Σίμα Διοσκουρίδου VII 228, 229.
...οπείθης Σιμαίωνος IX 271 Beil.
Σιμαλίων IX 319 Beil.
...σω Σιμάλου Φηγαιέως VIII 58 Beil.
Σίμειος VII 68.
Σιμίαιος VII 66.
Σιμίας (Ἀρσινοεύς) VIII 341, Σ. (Νισύριος) IX 386, Σ. Φαλάκρειος VII 66.
Σίμμειος VII 67, 68.
Σιμμίαιος als Eigenname VIII 110.

Σιμμίας VII 354, Σ. (Λαρισαῖος) 361, Σ. Τιμογένειος 67.
Στμος VII 338, Σ. (Ἐλαιούσιος) IX 288, Σ. Ὀνησίμου VII 227.
Σιμύλας(?) Δαμοκράτειος VIII 23.
Σιμύλος VII 98, VIII 104, 130, Σ. Βούθαιος VII 67.
Σίμων VII 96, X 313, Σ. Σίμωνος Πόριος IX 288.
Σινωπεῖς VI 303 Beil. 2.
Σίπυλος VII 255.
σιταγωγεῖσθαι VII 175.
Σκαμανδρόφιλος (Τενέδιος) IX 271 Beil.
Σκαμβωνίδης IX 288.
Σκάρειος VII 68.
Σκάρτος Τέττιος VIII 338.
Σκηνικός Γ. Ἀντώνιος VI 42.
Σκίπων Ξένωνος VII 229.
Σκοπάνης VI 46.
Σκοπίας Θίδρου X 205.
Σκορδεία VII 238.
σκουτλοῦν VIII 328.
Σκριβωνιανός VII 127.
Σκύθαι X 315.
Σκυθική (Legion) VI 148.
Σκύλων VI 303 Beil. 1.
Σμάχος VIII 190.
Σμικύθη X 77.
Σμίκυθος Σωσίππου Αἰξωνεύς VII 41, Σ. Χαρίνου Ἀχαρνεύς VIII 223.
Σμίνθια IX 28. Σ. Παύλεια ἰσοπύθια 72.
Σμυρναῖος VII 255, VIII 326.
Σμύρνη VII 175.
Σόλων Ἑρμογένους Χολαργεύς IX 288 fg.
Σουΐδαιος VII 69, VIII 124.
Σουϊδάουν τὸ κοινόν VIII 112.
Σουΐδας Λακούνειος VII 69, Σ. [Σουτάδας?] Παρμενίσκειος 67, Σ. Πολυφρόνειος VIII 111, Σ. Σπινθείρειος 124.
Σουκράτειος VII 68.
Σουκράτεις VII 346.
Σούλ. Πο. Σ. Ἔρως VIII 288.
Λ. Σουλπίκιος Ἀπελλῆς VI 46.
Σουνιεύς VII 159, VIII 165, Σουνιῆς X 106.
Σούπατρος VIII 103, Σ. Φιλούταιος ebd.
Σουσάνδρειος VII 68.
Σούσανδρος Ῥαδίειος VII 68.
Σουσιβίειος VII 67.
Σουσιγένειος VII 67.
Σουσιπολίειος VII 66.
Σουσίπολις Πιθούνεια VIII 122.
Σουσίππειος VII 68.
Σούσιππος Ἐργίνειος VII 69, Σ. Μενούνειος 67.
Σουσιστρατίππειος VIII 103.
Σούστρατος Ἀρειγούνειος VII 67.
Σοφοκλῆς VIII 130.
Σόφουν Κλέουνος VIII 104.
Σπαλαυθρεύς VII 71.
Σπαρτιατῶν ὁ ἱερὸς ἀγών VIII 330, vgl. Σπαρτιάτ[ης] ἀγών 332.
σπάρτος VII 22 Beil.
σπεῖρα πρώτη Νουμιδῶν IX 262, σπ. Ἰταλική ebd.
Σπῆνις IX 302.
Σπηρᾶτος VI 273.
Σπίνθειρ Σουΐδαιος VIII 124.
Σπινθείρειος VIII 124.
Σπόρος VII 361.
Σπουδίας(?) IX 319 Beil.
Σσαμμώ IX 5.
σταθμίον VII 238.
Στασικράτης IX 139.
Στάσουν Λεσχίναιος VII 67.
Στασούνειος VII 67.
Στάτιος IX 60, Μ. Στ. Μόδιος VII 336.
στατιωνάριος VIII 77.
Στάχυς VI 348.
στεφανηφόρος VI 121, VII 328.
στραταγήσας ἐπὶ τῶν ὅπλων IX 49.
Στράταγος VIII 340.
Στρατηγικός Ὀκτ. VI 46.
Στρατηγίς Triere VI 23.
στρατηγὸς ὕπατος VI 96 Beil. II.
Στρατίειος VII 68.
Στράτιος X 285, Στ. Νουμηνίου Ἄνδριος IX 271 Beil., Στ. Στασούνειος VII 67, Στ. Στατίου IX 60.
Στράτιππος Λακρατίππειος VIII 103.
Στρατονίκη Μενάνδρου X 208.
Στρατόνικος VIII 130, IX 300, Στ. Θηβαῖος VII 349.
Στράτος Αὐρ. Γν. IX 17.

Στράτουν 'Αγεισίαιος VII 67, Στ.Κοττύφειος VIII 112.
Στρατούνειος VII 68.
Στράτων VI 356, VII 231, X 117.
συγκλητικός VI 349.
σύγκλητος VI 96 Beil. II.
συλλογὴ τοῦ δήμου VII 103·
σύμβολα διάδοσις τῶν συμβόλων VII 103.
συμμαχικὸν (ἀργύριον) VI 304 Beil. 2.
συμμύσται IX 35.
συμπέδιος IX 88 Beil.
Συμφέρων Συμφέροντος IX 23.
Σύμφορος VI 43.
συναρχία VII 339.
σύνεδρος VI 168, 304 Beil. 1.
Σύνετος (Λακεδαιμόνιος) X 15.
Συνναδεῖς VII 132.
σύνοδος=Beitrag IX 292 A. 3; σύνοδος (Διονυσιαστῶν) 289 fg.
συντάλα IX 88 Beil.
Σύνταξις Triere VI 22.
Σύντροφος Τι6. Κλ. VI 135
Σύνφορος VII 235, Σ. Ζωπύρου VI 46.
Σύρα (Φιλίστα) VIII 130.
Σύριος IX 271 Beil.
συστάται VII 252.
σύστρωμα VIII 71.
σύστωρ(?) VI 273.
Σύχουν 'Αντιγόνειος VII 66.
σφελίσκον VII 372.
Σφήττιος VII 96, VIII 288, ...α]νδρος Σφήττιος Trierarch VI 23.
Σφοδρίας Παιωνίου Κιανός IX 73.
Σωκλείδης IX 319 Beil.
Σωκλεῖς Σωκλέους IX 10 Beil.
Σωκλῆς VII 41, Σ. 'Αλεξιμάχου Εὐωνυμεύς ebd.
Σωκράτης VIII 58 Beil. (?), X 205, Σ. 'Αριστ.... VI 303 Beil. 1, Σ. 'Επικράτους ὁ καὶ Παπίας IX 221, Σ. Εὐδράμονος 'Αφιδναῖος VII 41, Σ. Πωλλίων VI 46, Σ. Σαραπίωνος Κηφισιεύς VII 7.
Σωναύτης VII 41.
Σώπατρος Δάμωνος Σημώνδης VIII 19.
Σώσανδρος ('Αμαξαντεύς) IX 288, Σ. 'Απολλωνίδα X 284.
Σωσίας VIII 130.
Σωσιγένης VI 340.
Σωσικλῆς VI 304 Beil. 1, VII 96.
Σωσικράτης τοῦ 'Αρι...VI 304 Beil. 2.
Σωσιμένης Σωσιμένους VIII 23.
Σωσίπατρος VIII 130.
Σώσιππος VII 41.
Σωστράτη Σωστράτου VII 229.
Σώστρατος VII 229, X 317, Σ.'Ολυμπιοδώρου VI 46, Σ. (Παιανιεύς) VII 109, Σ. Σωσικλέους 96.
Σώστροτος IX 10 Beil.
Σωτᾶς 'Ενπειρικοῦ Βουτ. VIII 288.
Σώτειρα IX 302, Σ. Κόρη 17.
Σωτέλης Λεπτίνα VI 304 Beil. 2.
Σωτήρ X 205, Γ. Μαίκιος Σ. VI 46, Σ. Μηνοδώρου IX 25.
Σώτηρα 'Επαφρᾶ X 128.
Σωτηρίδης X 361.
Σωτηρίς IX 26, Κλαυδία Σ. VI 127.
Σωτήριχος X 118, M. Αὐρ., S. des M. Αὐρ. Εὐάρεστος VIII 320.
Σώτιμος(?) X 92 Beil.
Σωτίρη 'Εκάτη X 16.
Σωτώ VIII 340.

T

ταβακ... X 171.
ταγεύειν VII 64 fg.
τάγμα VII 353.
ταγός VII 64, 65.
Ταζηνῶν κατοικία VI 274.
Τάλουν Αἰσχύλειος VII 68.
Ταλούνειος VII 68.
ταμίας ἐπὶ τοῦ ναυτικοῦ VI 96 Beil. II.
Τανάγρα IX 389.
Ταναγραῖος VI 352.
ταραντιναρχεῖν VII 344.
Ταρούλας [Π?]αυσίκκιος VIII 104.
Ταρτάρειον βάθρον VI 261.
Ταταῖς IX 223.
Τατιανὸς Οὐάλενς VI 270.
Ταυρεών in Kyzikos VI 45.
Ταυρίσκος X 285.
ταφικόν IX 388.

Τεγεάται VI 303 Beil. 1.
Τειμέας Μουμτεανός X 16.
Τειμοκράτης Ἐπιμένους X 317.
Τείσανδρος VII 41.
τειχοδόμημα VI 168.
τελείουμα VIII 110.
Τελέσανδρος X 201.
Τελεσαρχίδης IX 319 Beil.
Τελέσαρχος IX 319 Beil.
Τελεσίας IX 319 Beil.
Τελεσικλῆς IX 319 Beil.
Τελεσικράτης IX 319 Beil.
Τελεσφορίων Ἀσκληπιάδου VI 46.
Τελεσφόρος VI 45, 46.
Τενέδιος IX 271 Beil.
T. Τερέντιος Ἄλκιμος VI 45, T. Θησεύς 42, T. Τερέντιος Φλαβιανός Εὐτυχίων 43.
Τερτία Ἡρακλέωνος IX 231.
Τερτιανός VI 45.
τέττιξ VII 372.
Τέττιος Σκάρτος VIII 338.
τεχνεῖται Schauspieler VII 347.
Τηλέας Τηλέα X 284.
Τηλέμαχος Θεαγγέλου Ἀχαρνεύς VIII 211 Beil.
Τήλεφος [Π?]αυσίπκαιος VIII 104.
Τήλιος X 74.
Τήνιος IX 271 Beil.
Τηρεύς VI 303 Beil. 2.
Τιβέριος Καῖσαρ Σεβαστοῦ υἱός Σεβαστὸς τὸ δεύτερον X 208, T. Σεβαστὸς Καῖσαρ VI 55; Τιβ. Κλ. Ζωΐλος 268, Τιβ. Κλ. Λυσιάδης 348, Τιβ. Κλ. Σύντροφος 135, Τιβ. Κλ. Τιβερίου Κλαυδίου Ἡφαιστίωνος υἱός VIII 318, Μᾶρκος Τιβ. Ἀντώνιος Ἰσινδεύς X 340.
Τιβούρτιος Λούκιος IX 62.
Τιβοῦρτις Βασσίων IX 62, Μᾶρκος T. ebd.
Τιμαγόρας IX 319 Beil.
Τιμακράτης Ἀριστίωνος Βουλίδ[ας] X 73.
Τιμάρ(ε)τος VI 303 Beil. 1.
Τιμαρίστη Θεοφῶντος Λαμπτρέως X 373.
Τιμάρχειος IX 88 Beil.
Τιμαρχίδας VI 303 Beil. 1, VII 362.
Τίμαρχος X 92 Beil., T. (Ἀρσινοεύς) VIII 340, 341, T. Τιμάρχου X 358, T. Φιλοξένου VIII 130.
Τιμασίθεος VII 364.
Τιμασίπολις Ἀλεξομένεια VIII 124.
Τιμησίων (Κηφισιεύς) IX 288, T. (Φλυεύς) ebd.
Τιμογένειος VII 67.
Τιμόδημος VI 22, T. Τιμοκλέους VII 96.
Τιμόδικος Πυθογένεος Λαδάρμιος X 73, T. Τήνιος IX 271 Beil.
Τιμόθεος VIII 173, IX 319 Beil., X 101; T. der Dichter X 231.
Τιμοκλεῖς Ξένωνος IX 10 Beil.
Τιμοκλῆς VII 96, IX 319 Beil.
Τιμοκράτης IX 137, 319 Beil., T. (Ἰκαριεύς) VII 103, T. Λυ..... VI 303 Beil. 1, Γάϊος T. IX 262.
Τιμόκριτος X 101, T. (Ὀροβιεύς) VIII 19, T. Τιμοκράτου Ἰκαριεύς VII 103.
Τιμ]οκλῆς VI 229 Beil.
Τιμόλοχος(?) IX 319 Beil.
Τιμόξενος VIII 103, X 148.
Τιμόπολις IX 7.
Τιμόστρατος IX 319 Beil.
Τιρουνίδας Τιμουνίδαιος VII 65.
Τιμοχάρης IX 319 Beil.
Τιμύλλος (Ἐροιάδης) VIII 58 Beil.
Τίμων Ἀγάθωνος VIII 184, T. Δηδέλω Περρηβός X 217, T. (ἐκ Πίννου) VIII 19.
Τιμώναξ IX 387.
Τινδαρίδαι VIII 372.
Τιτιανός Τι. Κλ. T. Φίλων VI 45.
Τίτος Ἰούλιος Φρούγεις X 210, T. Καῖσαρ VI 148, T. Κλαύδιος Εὔνεως VII 254, T. Κλ. Ῥούσων X 341, T. Μοντανός IX 65, T. στρατηγὸς ὕπατος VI 96 Beil. II, T. Φλ Διαδούμενος ν(εώτερος) 317, T. Φλάσυιος Σάτυρος X 15.
Τόλμων Εὐδάμω VII 353.
Τολοστοάγιοι VI 96 Beil. II.
Τολυπιανὴ μ[ήτηρ X 203.
Τομῖται IX 222.
Τορωναῖος X 367, 368.
Τοῦτα Δημονίκου IX 230.
Τραιανῆα VII 255.

Τραϊανός VI 269, Τρ. Ἀδριανός IX 20, M. Οὐλπ. T. X 401.
Τραλλιανά IX 386.
Τραλλιανοὶ Καισαρεῖς VIII 316.
Τραλλιανός VIII 23, 322, 326, Τραλλιανῶν Σεβαστῶν Καισαρέων πόλις 333.
ΤΡΙΑ (*sc.* τεταρτημόρια) auf delischen Kleruchenmünzen VI 238 fg.
τριήρεις ἑξαίρετοι VI 30, 32.
τρίκλεινος VI 168.
Τρινομεῖς VI 348.
τριττύς (Παιανιέων und K . . . ων) VII 109.
Τριχόντιος VIII 340.
τριώδελον X 92 Beil.
τροφεῖα VI 304 Beil. 2.
Τρόφιμος VI 46, Τρ. Ἀπελλῆς VI 43, Τρ. Δημητρίου Ἀχαρ. VIII 288.
Τρύφαινα Ἀντωνία VI 41, 55, Τρ. Χαριξένου 127.
Τρυφερίν VIII 336.
Τρύφων VI 260.
Τυδεία u. Τυδήα VIII 19.
τυμβωρυχία VI 257.
Τύμνιος X 75.
Τυραννὶς Πωτάλου VII 228.
Τυρία IX 65.
Λ. Τυρώνιος Κούαρτος VI 42.
Τύχη τῆς πόλεως VIII 287 vgl. IX 95, T. τ. π. (Ἀθηνῶν) VIII 288, T. Σεβαστῶν X 336.

Υ

Ὑάκινθος IX 213.
Ὑβρέστας Δαμάρχειος VIII 124, Υ. Πολυξένειος VII 67; vgl. VIII 103.
Ὑβρίσταιος VII 68.
Ὑγασίς X 73.
Ὑγεία IX 256.
Ὑγιανός IX 72.
Ὑλάνδρειος VIII 120.
Ὑλιχίδαι IX 319 Beil.
ὕπατος VI 150, ὕ. στρατηγός 96 Beil. II.
Ὑπερβερεταῖος VII 64, vgl. VIII 210.
Ὑπέρβιος VIII 104.
ὑπέρθεσιν ποιεῖσθαι VII 66.
ὑποδέχεσθαι ἄρχοντα techn. Ausdruck VII 177.
ὑποσευαντήρ VI 262.
ὑποσόριον VI 270.
ὑποσπιρίτης VI 126.
ὑπόστολος VII 336 fg.
ὑστερομεινυία VII 66.
ὕσωπος X 172 fg.
ὑφαντής in Kyzikos VI 46.
Ὑψικλῆς Λαμπτρεύς VIII 58 Beil., . . . θη Ὑψικλέους Λαμπτρέως ebd.
Ὕψιστος Ζεύς VI 135.

Φ

Φαιδιμίδης Πρωτάρχου Προβαλίσιος VII 222.
Φαίνιππος IX 319 Beil.
Φακᾶς Κριτολάειος VII 68.
Φαλάκρειος VII 66.
Φάλακρος Ἀρχελάειος VII 67, Φ. Σιμίαιος 66.
Φάλαννα X 217.
Φαλανναία πολιτεία VIII 103.
Φαλανναῖος VIII 103.
Φαλερῖνος IX 257.
φαμιλία VI 266.
Φάνερος X 314.
Φανίας Ἀγαν... Φρεάρριος X 106, Φ Σουνιεύς ebd.
Φανόδημος (Παιανιεύς) VII 109.
Φανοκλῆς IX 319 Beil.
Φανόλεως IX 319 Beil.
Φανόστρατος Γαργήττιος Trierarch VI 22.
Φανότιμος IX 319 Beil.
Φανοφῶν(?) IX 319 Beil.
Φαντοκλῆς IX 319 Beil.
Φασηλίτης X 368.
Φάϋλλος IX 10 Beil.
Φαύστα IX 256.

Φαυστεῖνος Οὐάριος VI 46.
Φαῦστος VI 45, Φ. Ὀν. . . . 43.
Φαυττίων ἡ πόλις VIII 126.
Φαυττός VIII 126.
Φειδακίδης(?) IX 319 Beil.
Φειδίας X 283, Φ. Εὐάνδρου VIII 130.
Φείδιππος Εὐάνδρου X 284.
Φειδικράτης Δημοσθένης Μυρρινούσιος IX 387.
Φειδίππος Ξυπεταιών Trierarch VI 36, 37.
Φειδοκράτης Ἀριστοδίκου Ἀμφιτροπῆθεν VII 98.
Φείδουν Αἰνέαιος VII 67.
Φείδων VIII 126.
Φειδώνδας IX 319 Beil.
Φερέκλια Θιοδωρία VII 361.
Φερεκράτεις Ἀγεισίαιος VII 67, Φ. Γαύρειος VIII 112, Φ. Μενούνειος ebd.
Φερεκράτης VII 227, Φ. Ἰσίωνος ebd.
Φερένικος Μικίωνος Μηκίστιος VIII 19.
Φερρεφάτ[τα] auf e. att. Vase VI 115.
Φερσεφόνα VIII 108.
Φερσεφόνη VIII 143.
Φηγαιεύς VII 98 Beil., VIII 58 Beil.
Φηγούσιος VII 96.
Φιλάγρειος VII 67.
Φίλαγρος (Ἐρχιεύς) VII 174, Φ. Μενέσταιος VIII 113.
Φιλαΐδης IX 319 Beil.
Φιλαινίς X 370.
Φιλέας Διοκλέους Ἐλαιούσιος VII 41.
Φιλεῖνος Ἀλεξιμάχου X 318.
Φιλήσιος X 362, vgl. 375 fg.
Φιλήτας Ἀλεξανδρεύς X 76.
Φιλία VII 159.
Φιλινίδης (ἐγ Μυρίνης) X 367.
Φιλτνος Λακιάδης Trierarch VI 32, 36, 37, Φ. Φιλομείλειος VII 67.
Φιλιούνειος VIII 103.
Φιλίππα Τι . . . X 358.
Φιλίππειος VII 67.
Φιλίππη X 372.
Φιλιππιανός VI 268.
Φιλιππίδης Παιανιεύς Trierarch VI 22; VIII 165.
Φιλιππικός Eigenn. VI 274.
Φίλιππος VI 45, 303 Beil. 2, VII 71, 339, 340, VIII 104, X 101, Φ. Ἀντιμάχειος VII 67, Φ. ὁ βασιλεύς 64, 65, Φ. Ἀττάλου Βαλέριος VI 43, Γ. Ἰούλ. Φ. VIII 323, Φ. Δαματρίου 130, Φ. Εὐδήμου VII 227, Φ. Ἱέρωνος IX 255, Φ. Μενοίταιος VII 68.
Φιλίσκος IX 255, Φ. Θεσσ. . . VII 232, Φ. Θεσσαλοῦ 75, Φ. Κνίδιος X 368, Φ. Λα[μ...] IX 271 Beil., Φ. Ῥαδίειος VII 68.
Φιλιστ[. . . .] IX 319 Beil.
Φιλίστα VII 336, Φ. Θεοδοσίου 228, Φ. (Σύρα) VIII 130.
Φιλιστέας Νικοδρόμου VI 303 Beil. 2.
Φιλιστίδης Παιανιεύς VI 342.
Φιλίων X 73.
Φίλλις IX 10 Beil., Φ. (Δήλιος) 271 Beil.
Φίλλυς VII 231.
Φιλογείτων ἐκ Κεραμείων VI 342.
Φιλογένης IX 319 Beil.
Φιλόγραφος Γ. Ὄρφιος Φλ. Φιλ. VI 42.
Φιλόδαμος Λεττίναιος VII 68.
Φιλοδέσποτος VII 231.
Φιλοδημίδης VII 339.
Φιλοδώρητος VII 230.
Φιλοκλεῖος VII 66.
Φιλοκλῆς (Γαργήττιος) VII 103, Φ. Σουνιεύς 159.
Φιλοκράτης VII 232, Φ. Λεωνίδου Ἐπιδάμνιος IX 235, Φ. Φιλοκράτους VII 232, Φ. Φιλοκύδους Παιανιεύς 97.
Φιλοκύδης VII 97, IX 319 Beil.
Φιλοκύνηγος IX 77.
Φιλόκωμος Παιανιεύς VIII 165.
Φιλολάειος VII 66.
Φιλόλαος Εὐμέ[νειος] VIII 108, Φ. Σιμύλου 130.
Φιλομείλειος VII 67.
Φιλομένης IX 319 Beil.
Φιλομήδης (Παλληνίτης) VIII 19.
φιλομήτωρ VIII 318.
Φιλοξεν . . . VII 346.
Φιλοξένειος VII 68.
Φιλοξενίδης VIII 130.
Φιλόξενος VI 303 Beil. 1, VII 354, VIII 130, Φ. Ἀπολλοδούρειος VII

68, Φ. Λυσάνδρου VI 45, Φ. Σουκράτειος VII 68, Φ.(Φηγαιεύς) 98.
Φιλοπόταιος VII 67.
Φιλόστρατος IX 319 Beil., Φ. Διονυσίου Ιίόριος 288, Φ. Ἰστιαίου VII 339, Φ. Τεισάνδρου Πειραιεύς 41.
φιλότειμος VI 46.
Φιλοτιμίδης Θεοτίμου (ἐκ Κηδῶν) VII 98.
Φιλουμένη VII 231.
Φιλούμενος Κλ. Σεβῆρ. Φ. VI 43.
Φίλουν Φίλουνος VIII 102.
Φιλούταιος VIII 103.
Φιλοφείρειος VII 66, 69.
Φιλόφειρος Ἀνθρουπύλειος VII 68,Φ. Ἀσάνδρειος VIII 125.
Φίλτων Φίλτωνος Νισύριος IX 386.
Φίλυλλα Φιλοκλέως Σουνιέως θυγ. VII 159.
Φίλυλλος Ἐλευσίνιος VIII 211 Beil.
Φίλων IX 386, Φ. Εὐβουλίδα VII 364, Φ. Νάσωνος 230, Φίλων: ΛΕΥ IX 319 Beil., Φ. Σαλαμίνιος X 369, Φ. Σατύρου VI 303 Beil. 1, Φ. Τιτιανός 45, Φ. Φίλωνος VII 231.
Φιλωνίδας Φιλωνίδα VIII 383.
Φιλωνίδης Ἀρίστωνος VIII 19.
Φιλωτάδης VII 41.
Φίρμος VI 45, Κόιντος Φ. 148, Λ.Λικήνιος Φ. IX 63.
Φίττων(?) IX 319 Beil.
Φλαβία IX 215, Φλ. Κ..... X 319.
Φλαβιανός IX 262, Τ. Τερέντιος Φ. Εὐτ. VI 43, Φ. Φιλιππικοῦ 274.
Φλάβιος Ἀριστα γόρας VI 130, Φλ. Ἀρκάδιος 312, Αὐρ. Ὑγιανός IX 72, Φλ. Γαλέριος 75, Φλ. Ἑρμίας Κονθυλῆ. VIII 288, Φλ. Ὀνώριος VI 312, Τ. Φλ. Διαδούμενος ν. VIII 317, Τ. Φλ. Κάρπος VI 46, Φλ. Ὀλλπ. Μακάριος 353.
Φλαουιανός Γ.Ὄρφιος Φιλόγραφος VI 42.
Φλάουιος Δράκων X 74, Φ. Κλειτοσθένης VIII 330, 332, Τ. Φλ. Σάτυρος X 15.
Φλυεύς VIII 58 Beil., IX 288.
Φοίβη Λέα Τυρία IX 65.
Φοιβίων Λ. Ὀκτάβιος VI 46.
Φοῖβος VI 46. Φ. (Ἀπόλλων) 262.
Φοίνιξ ἵππαρχος X 201.
Τι. Κλ. Φόρητος VI 46.
Φούλβιος Ἑστιαῖος VI 46, Πόπλιος 45, Σέξτος Φ. Ἀττικός IX 19.
Φοῦσκος IX 63.
Φρασικύδης IX 319 Beil.
Φρασίων IX 319 Beil.
Φρεάρριος X 106.
Φρόντων Γάιος Οὐλλιος IX 23.
Φρούγεις Τι. Ἰούλ. X 210.
Φροῦχτος IX 63.
Φρουνίσκος Χηρώνδαο IX 10 Beil.
Φρούνιχος IX 10 Beil.
Φρυγία X 74.
Φρυνίτας Δεινοκλέους ἐξ Σιδοῦντος VIII 19.
Φρῦνος Ἀριστοφάνειος VII 67.
Φρύξ VI 229 Beil., X 76.
Φύλακος VII 372, IX 387.
φυλαρχεῖν IX 49.
φύλαρχος VI 42.
Φύλαρχος IX 271 Beil., 319 Beil.
Φυλάσιος VII 60, VIII 288.
φυλέται VII 103.
Φυλεὺς Παυσανίου Οἰναῖος VIII 211 Beil.
Φύσκιος IX 385.
Φύτων Ἀντιγένου Εἰρίστιος VIII 19.
Φωκίνος Εὐάλκου VIII 184.
Φωκίων VI 41.
Φωσφόρος θεά IX 63.
Φωτίων Θάλλου VI 46.

X

Χάβας Φίλλιος IX 10 Beil.
Χαβρίας VIII 173.
Χαιρέας Διογένου IX 22, Κλ. Χ. VI 42.
Χαιρέστρατος VIII 165.
Χαίρουν VIII 103.
Χαλκιδεῖς VI 303 Beil. 2.
Χαλκιδεὺς Σουνιεύς X 106.
Χαλκίς VI 167.
χάλκωμα τὸ ἄνω VIII 173.

Χαρ.... VII 96.
Χάρης VI 271.
Χαρίας IX 319 Beil.
Χαρίδημος VII 7, 252, Αὐρ. X. IX 17.
Χαριτλείδης (Σαλαμίνιος) VIII 211 Beil.
Χαριτλεῖς Πολυστρότω IX 10 Beil.
Χαρῖνος (Ἀχαρνεύς) VIII 223.
Χαρίξενος VI 127.
Χαρίτων ν(εώτερος) M. Αὐρ. VIII 317, Ὀκτ. X. VI 45, X. (Ποσειδίτης) VIII 19.
Χαρμαντίδης Σωκλέου Εὐωνυμεύς VII 41.
Χαρμίδεια X 278.
Χαρμίδης VI 45, 46.
Χαρμόσυνος Ἀτταvεύς IX 385.
Χάροπος Μαιάνδριος VII 372.
Χάρουν(?) Πιθουήνιος VII 67.
Χάρτης X 369.
ΧΑΡΤΙΑΣ VI 303 Beil. 2.
χερνιβεῖον VII 372.
Χερρίας Πυθοδώρου VIII 191.
Χερρόνησείτης IX 221.
Χερρόνησίτης VIII 179, X 370
Χερρόνησος VI 28.
χιλιαστήρ X 35.
Χλι[α]μός VII 136.
ΧΜΓ=Χριστὸς Μιχαὴλ Γαβριὴλ VI 126.
Χολαργεύς VII 41, VIII 288, IX 288.
Χορηγὶς Χορηγίωνος X 240 Anm.
Χορηγίων X 240 Anm.
χολή=Goldfarbe VII 22 Beil.
χοραύλης VII 255.
Χρεμμείδης VIII 19.
Χρεμωνίδης IX 271 Beil.
ἐπὶ τοῦ χρηματισμοῦ Beamter in Kyzikos X 205.
Χρήσιμος Κλ. Χρ. Ἀθμονεύς VIII 288.
χρησμός VI 121, 261.
χρηστήριον VII 71.
Χρηστίων VI 46.
Χρῆστος X 20, Χρῆσ[τος Ἀρ]νίου IX 221, Χρ. [Αὐρ.] 74.
Χρίσιμος Διοννύσοι VIII 104.
γρύσωμα IX 289.
Χρυσάμπελος VI 128.
Χρυσέρως IX 63, Αὐρ. Χρ. VI 146, Γάιος Ἰούλιος Χρ. VIII 323, Χρ. Φιλοκύνηγος IX 77.
χρυσοφορεῖν als Amt VIII 328.
Χρώμων Φυλάσιος VII 60.
Χυτός bei Klazomenä VII 175.
χυτρίδιον IX 69, 70.

Ψ

ΨΑΛΑΚ... VI 138.
ψυκτὴρ στατός IX 69.

Ω

Ὦαθεν VII 96, 109.
Ὠκεανός VI 123.

II. LATEINISCHE INSCHRIFTEN.

Achaia *provincia* VI 354.
Ael. (*Hadrianus*) VI 257.
Aelian.. VI 341.
Agathopus *L. Cornelius* VI 338.
L. Antistius *Vetus* X 169.
Asia VI 141.
Attius *Labeo* VI 354.
M. Aur. *Antoninus Pius* VII 130.

Balmarc[od] X 167.

C. Caccilius *L. f.* VII 127.
Capiton VI 341.
Ca[s?]pe VI 354.
centurio *deputatus* VI 133.
Clodius *C. f. Maec.* VI 140.
L. Cornelius *Agathopus* VI 338.

Ti. Jul. Euhelpistus X 168.
Eutychianus VI 133.

Q. Fabius VI 354.
Flavia *T. filia Nicolais Saddane* X 169.

Galba Aug. VIII 333.

Hiero VI 355.

IAC. *F. POLL.* VI 257.

J. O. M. X 168.
Juno X 169.

Labeo *Attius* VI 354.
Lucrio VI 355.

Matuta *mater* X 169.
Class. pr. Mis. VI 341.
Modestinus VI 354.
Aur. Mucianus VI 133.
Mussius VI 355.

negotiari VII 127.
Nerva VIII 334.
Nicephorus *Vedius* VI 141.
Nicolais X 169.
No[mentana *via*] VI 354.

Onesimus VIII 334.

patronus VI 133.
Paullina *Vedia* VI 141.
Pompejus *Magnus* VII 127.
PRISC VI 257.
Primitivus IX 302.
Prymnessus VII 127, 130.

Quirina (domus) VI 339.
Fl. Sabestianus VI 132.
Saddane X 169.
M. Aur. Salvianus VI 132.
Scribonianus VII 127 fg.
Scupi VI 339.
M. Sejus VI 339.
Sentia *Musa* X 168.
Sotira IX 302.
Spenis IX 302.
STL.IUD. VI 140, 354.

M. Valeri *Capiton* VI 341.
Vedia *P. f. Paullina* VI 141.
M. P. Vedius *Nicephorus* VI 141.
Vespasianus VI 141.
Victoria *triremis* VI 132.
G. Vinnius X 167.

VERZEICHNISS

DER

BENUTZTEN INSCHRIFTEN.

C. I. G. 470 *b*—X 282.
» 1070—VIII 189 fg.
» 1527—VI 358.
» 1557—VI 359.
» 1608 *a* VII 22 Anm. 1.
» 2015=3693—VI 257.
» 2017—VI 264,
» 2056—X 315.
» 2056 *a* X 318.
» 2138 u. 2138 *a*—VI 360 fg.
» 2264—X 116 fg.
» 2909—X 36 Anm.
» 2928—VIII 380, 4.
» 2930 *b*—VIII 321, 5.
» 2934—VIII 325, 8.
» 3470—VI 146.
» 3661 fg.—VI 47 fg.
» 3658—VII 157 Anm.
» 3817—X 3.
» 3830—X 12 fg.
» 3946—VI 146.
» 4117—X 11 fg.
» 4135—X 13.
» 6851—VI 53.
» 6937—VI 127.
» 6958— » »
» 6978— » »
C. I. A. I 441—IX 389.
» II 141—X 57 fg.
» II 331—IX 52.
» II 594, 595—VII 43.
» II 605—VIII 382 fg., X 76.
» II 649—IX 203.
» II 652— » »
» II 654— » »
C. I. A. II 667—VI 78.
» II 674—IX 203.
» II 677— » »
» II 678—IX 203.
» II 722— » »
» II 728, 729—VI 424 fg.
» II 835—IX 203.
» II 956 (vgl. 477)—VIII 56 fg.
» II 957, 957 *b*—VIII 65.
» II 963, 964—IX 271 Anm. 2.
» II 983—IX 291
» II *add.* 14 *b* (S. 397, 423)—VII 174 fg., 313 fg.
» III 654—IX 162.
» III 801 *b*—VI 19.
» III 805—VI 20.
» III 1015—VII 7.
» III 1145—VI 310.
» III 1280 *a*—VI 311.
I. G. A. 328—VII 223 fg.
C. I. L. III 540—VI 355.
» III 556 *a*—VI 339.
» III 557, 558—VI 342.
» III S. 812 *F.*—VII 28 fg.
» III 6108—VI 339.
» III 6109— » »
» III 6112 *c*—» »
» III 6542— » »
Ἀθήναιον III 480—VII 351 fg.
» VI 270—VII 313 fg.
» VI 387 n. 6—IX 292 A. 1.
» VI 490—VIII 61 fg.
» VII 286—VII 34 Anm.
Ἐφημ. ἀρχ. 1046=*Rang.* 1001—VII 98 fg.

'Εφημ. ἀρχ. N. F. 168 T. 23 — VII 100 fg.
» » 1884 S. 39 fg. — IX 288 fg.
Φιλίστωρ IV 541 — IX 49 fg.
'Εφημ. τῶν φιλομ. 1864 *n.* 541 = 1866 *n.* 617 — VII 363 fg.
Ephem. epigr. IV 50 *n.* 103 — VI 339.
» » IV 47 *n.* 94 — VI 359.

Le Bas *Voy. arch.*
Mégaride 47ª — VI 350.
Laconie 242ª — VI 11.
» 245 — VI 19 A. 1.
» 287 — VI 17 A. 2.
Arcadie 346 — VI 358.
Iles 1705 — VI 360.
Thessalie 1238 — VII 239 fg.
Asie min. 429 — VI 140.
» 606 — VIII 319, 3.
» 608 — VIII 320, 4.
» 609 — VIII 326, 9.
» 610 — VIII 321, 5.
» 611 — VIII 325, 8.
» 618 — VI 146.
» 622 — VI 146.
» 1099 — VII 257.

Mitth. d. arch. Inst.
I 139 fg. — X 172 fg.
III 259 — X 279.
IV 18 fg. — VII 256.
IV 20 N° 5 — VII 257.
IV 143ᵐ — VI 358.
IV 160 — VI 358.
V 44 fg. — VI 30 fg.
V 147 fg. — VII 39.
VI 134 N° 2 — VII 257.
VI 134 N° 10 — » »
VI 134 N° 11 — » »
VI 136 — » »
VI 264 — » »
IX 63 — X 207.

Bull. de Corr. hell.
III 459 fg. — VII 31 fg.
V 137 fg. — IX 309 A. 3.
V 361 — VII 102 fg.
VII 202*c* — VIII 381 fg.

Kaibel *Epigr. gr.* 43 — VII 47.
» » 73 — X 363 fg.
» » 244 — VI 53.
» » 311 — X 124.
» » 338 — VI 137.
» » 519 — VII 225 A.
add. 874ª — VI 54.
Ep. gr. 1034 — VI 261 fg.

Ber. d. Berl. Akad.
1854 S. 684 — X 116 fg.
1860 S. 494 I — VI 130.
1874 S. 1 fg. — VI 54 fg.
Arch. Zeit. 1878 S. 95 *n.* 151 — VI 311.
Böckh Seeurk. Iª — VI 38.
» IVᵇ — VI 32.
» VIIᵇ — VI 38.
» Xᶜ — VI 38.
C. Curtius Inschr. u. Stud. zur Gesch. v. Samos S. 10 fg. — VII 367 fg.
Déthier Epigr. v. Byz. S. 73 — VI 121 fg.
» » XXV — VI 127.
Wescher u. Foucart *Inscr. de Delphes* 18 — X 103 fg.
Decharme *Rec. d'inscr.* 7 — IX 95 fg.
Duchesne-Rayet *Miss. au mont Athos* 157 — VII 343 fg.
Dumont *Inscr. de la Thrace* 72*c* — VI 49.
Miss. scient. 1853 S. 70 — VII 334 fg.
Rev. arch. 1878 S. 111, 4 — X 113 fg.
» » » S 110, 3 — X 314.
» » » S. 116, 9 — X 319.
» » » S. 118 — VII 318 A. 1.
Μουσ. κ. βιβλ. τῆς εὐαγγ. σχολῆς S. 126 — VIII 328, 10.

ZUR ERKLAERUNG
ANTIKER SCHRIFTSTELLER.

Ailian *V. H.* VI 1—IX 121 A.
Aischylos *Sept.* 365—VI 80.
Anth. Pal. IX 156—VII 45.
» Plan. IV 157—VII 46.
» » IV 282—VII 46.
Appian *Bell. civ.* II 70—VI 16.
Aristophanes *Pax* 1173—VI 80.
» *Eq.* 965—VI 80.
Aristoteles *Pol.* V 2, 12—VII 178.
Arrian *Anab.* I 17—VI 229 fg.
» *B. M.* 39—VI 333 A.
sog. Dikäarch Fr. 59, 6 (*Fr. hist. gr.* II S. 256)—X 354.
Diodor IV 37—IX 115 A.
» XIV 94, 99—VII 188 fg.
» XVI 7 u. 21—VI 36 fg.
» XVI 34—VI 28.
Dionysios *Lys.* S. 480—VI 36.
Dioskorides I S. 24 Spr.—VII 25.
Herodot I 178—VIII 343 fg.
» III 60—IX 165 fg.
» VII 117—VIII 343 fg.
» VIII 31—IX 305 fg.
Hesych. u.d. W. Ῥόδιος—VI 219 A.
Hierokles 680—X 334 fg.
Isokrates *Areop.* z. Anf.—VI 29.
Nikandros *Ther* 612 Schn. — VII 70.
Pausanias I 2, 4—IX 78 fg.
» I 2, 5—VII 82 fg.
Pausanias I 27, 4—VII 47.
» I 37, 4—IX 80 fg.
» II 45, 1—VI 356.
» IV 30, 2; 31, 1—VII 214 fg.
Plinius *Nat. hist.* IV 9, 16—IX 115.
» » V 32 (42)—VII 152 A. 1.
Plutarch *Them.* 8—VIII 8, 18 A.
Skylax 65—VII 70.
Strabon 403—X 350 fg.
» 416—IX 306 A. 1.
» 436—IX 112 A.
» 438—IX 111 fg.
» 570—X 350 fg.
» 590—VI 218 fg.
» 595—VI 218 fg.
Suidas u.d.W. βοῦς ἑξδομος—VII 46.
Tacitus *Ann.* IV 43—VII 214 fg.
Theognis Vs. 1365, 1366—IX 1 fg.
Thukydides VIII 104 u. 106—VI 218, VI 28, VII 187, 316 A. 1.
Vitruv III 4, 5—IX 328 fg.
Xenophon *Hell.* IV 8, 25-30—VII 188 fg, 318 A. 1.
» » IV 8, 35-39—VI 221 fg.
» » V 1, 7. 25—VII 318.
Zu Bergk *P. L. G.* S. 1149—X 403 fg.

VERZEICHNISS DER AUTOREN.

Fr. Baumgarten Grabmonument aus der Argolis VIII 141 fg.

O. Benndorf Zur Periegese der Akropolis VII 45 fg.

U. P. Boissevain Zwei Grabsteine aus Larissa VII 77 fg.

R. Borrmann Neue Untersuchungen am Erechtheion zu Athen VI 372 fg.

H. Brunn Marmorköpfchen aus Meligu VII 112 fg. — Nordgriechische Sculpturen VIII 81 fg.

H. Dessau Die Inschrift der Arkadenreihe am «Thurm der Winde» VII 398 fg.

W. Doerpfeld Untersuchungen am Parthenon VI 283 fg. — Beiträge zur antiken Metrologie. I. Das solonisch-attische System VII 277 fg. — II. Die ägyptischen Längenmaasse VIII 36 fg. — III. Die königliche Elle des Herodot und der philetärische Fuss 342 fg. — Über das Schatzhaus der Sikyonier in Olympia 67 fg. — Die Skeuothek des Philon 147 fg. — Erwiderung auf Fr. Hultsch «Zur Abwehr» gegen die metrologischen Beiträge IX 198 fg. — Ein antikes Bauwerk im Piraeus 279 fg. — Der Tempel von Sunion 324 fg. — Die Propyläen der Akropolis von Athen. I. Das ursprüngliche Project des Mnesikles X 38 fg. II. Über die Gestalt des Südwestflügels 131 fg. — Das choragische Monument des Nikias 231 fg. — Der alte Athenatempel auf der Akropolis zu Athen 275 fg. — Metrologische Beiträge. IV. Das italische Maass-System 289 fg.

Στεφ. Δραγουμης *Corp. insc. att. Vol.* II. *P.* II IX 203 fg. — Ὕσωπος X 172 fg.

F. Duemmler Marmorstatue in Beirut X 27 fg.

F. von Duhn Zu den Amazonenreliefs von Patras und dem Fries von Phigalia VI 306 fg.

E. Fabricius Inschriften aus Lesbos IX 83 fg. — Alterthümer auf der Insel Samos 163 fg. I. Die Wasserleitung des Eupalinos 165 fg., II. Inschriften 192 fg., 255 fg. — Die Skulpturen vom Tempel in Sunion 338 fg. — Alterthümer auf Kreta. I. Gesetz von Gortyn 363 fg., II. Die idäische Zeusgrotte X 59 fg. III. Archaische Inschriften 92 fg. — Ein bemaltes Grab aus Tanagra 158 fg. — Der Tempel des Apollon Chresterios bei Aigai 272 fg. — Zur idäischen Zeusgrotte 280 fg.

R. Foerster Zum Pariser und Wiener Anonymus über Athen VIII 30 fg.

Ar. Fontrier Inscription d'Aïdin X 278. — Ἐφεσιακὴ ἐπιγραφὴ 401.

A. Furtwaengler Zwei Thongefässe aus Athen VI 106 fg. — Marmore von der Akropolis 174 fg. —

Altlakonisches Relief VII 160 fg. — Zu den Sculpturen von Sunion 396 fg. — Kopf aus Lerna VIII 195 fg. — Archaische Sculpturen 364 fg.

L. GURLITT Ein Kriegerrelief aus Kleitor VI 154 fg.

F. HALBHERR Sopra un catalogo inedito di Keos IX 319 fg.

H. HEYDEMANN Vasenscherbe von der Akropolis VIII 286 fg.

FR HULTSCH Zur Abwehr gegen W. Dörpfeld's «Beiträge zur antiken Metrologie» IX 140 fg.

FR. IMHOOF-BLUMER Münzen der Kleruchen auf Imbros VII 146 fg.

LEOP. JULIUS Die Reste des Denkmales des Eubulides VII 81 fg.

G. KIESERITZKY Athena Parthenos der Ermitage VIII 291 fg.

U. KOEHLER Aus den attischen Seeurkunden VI 21 fg. — Die Münze der Kleruchen auf Delos 238 fg. — Der Plutos des Kephisodot 363 fg. — Aegyptisches Gewicht in Athen 424 fg. — Zur Geschichte des griechischen Münzwesens VII 1 fg. — Inschrift aus dem Asklepieion in Athen 7 — Inschriften und Münzen der Sammlung Demetrio 21 — Attischer Hypothekenstein 60 — Aus den attischen Inschriften 96 fg — Zu den Münzen von Imbros 149 fg. — Künstlerinschriften aus Athen 159, 173 — Zwei attische Epigramme 222 — Der Zwanzigstel des Thrasybul 313 fg. — Attisches Relief 320 — Attische Choregeninschrift 348 — Inschrift der Kleruchen auf Samos 367 fg. — Peloponnesisches Eisengeld 377 fg. — Mykenisches Silbergefäss VIII 1 fg. — Choregeninschrift aus Athen 33 fg. — Inschriften der Ergastinen 57 fg. — Aus den attischen Marineinschriften, 4-6, 181 fg. — Attische Psephismen aus den Jahren der Theuerung 211 fg., 290 fg. — Weihinschrift aus Athen 226 fg. — Inschrift der Appia Regilla 287 fg. — Bruchstücke eines alten Lehrbuches der Grammatik 359 fg. — Zu *C. I. A.* II 605 382 fg. — Eine Illustration zu Theognis IX 1 fg. — Inschrift des Glaukon 49 fg. — Praxiteles der ältere 78 fg. — Attischer Volksbeschluss aus dem sechsten Jahrhundert 117 fg. — Prähistorisches von den griechischen Inseln 156 fg. — Zu *C.I.A.* III 162 — Proxenenliste von Keos 271 fg. — Die Genossenschaft der Dionysiasten in Piraeus 288 fg. — Grabstein einer Poliaspriesterin 301 — Bilingue Inschrift aus Athen 302 — Numismatische Beiträge 1. Münzfunde auf Euböa und in Eleusis 354 fg., 2. Zur griechischen Elektronprägung 358 fg. — Attische Inschriften auf Malta 386 fg. — Attisches Thiasotendecret 388 fg. — Zu *C. I. A.* I 441 389 — Inschrift von Samos X 32 fg. — Wäscher und Waschfrauen in Athen 77 fg. — Potamos. Ein Beitrag zur Geschichte und Topographie der attischen Demen 105 fg. — Numismatische Beiträge 3. Die solonische Münzreform 151 fg. — Die choregische Inschrift des Nikias 231 fg. — Bialphabete Inschrift in Athen 281 fg. — Die attischen Grabsteine des fünften Jahrhunderts I. X 359 fg. — Grabsteine und — Denkmäler 402 fg.

FR. KOEPP Terracottagruppe aus Tanagra X 173 fg. — Die attische Hygieia 255 fg.

R. KOLDEWEY Das Bad von Alexandria Troas. Mit einem Anhang IX 36 fg. — Die Halle der Athener zu Delphi 264 fg.

D. KOROLKOW Megarische Inschriften VIII 181 fg. — Inschriften aus Akraphia IX 5 fg. — Inschrift in Theben 95 fg.

SPYR. P. LAMBROS Eine Inschrift aus Chalkis VI 167 fg.

K. LANGE Die Athena Parthenos VI

56 fg. — Tempelsculpturen von Sunion 233 fg. — Zwei Köpfe von der Akropolis in Athen VII 193 fg.

B. LATISCHEW Die Festzeit der Pamboiotien VII 31 fg. — Zur Epigraphik von Böotien und Lamia 349 fg. — ΜΟΝΔΑΙΑ VIII 381 — Die in Russland befindlichen griechischen Inschriften IX 209 fg. X 113 fg. — *C. I. A.* II 605 X 76.

R. LEPSIUS «Die ägyptischen Längenmaasse» von Dörpfeld VIII 227 fg.

G. LOESCHCKE Mittheilungen aus Kameiros VI 1 fg.

E. LOEWY Künstlerinschrift aus Megara X 145 fg.

H. G. LOLLING Mittheilungen aus Kleinasien. I. Ehrendecrete aus Lampsakos. II. Aus dem Thal des Rhodios. III. Inschrift aus Zeleia VI 95 fg. 217 fg. — Die Inschrift aus Kebrene 118 fg. — Altar aus Sestos 209 fg. — Nachträge zum ersten Dekret aus Lampsakos 212 fg. — Inschriften aus dem Peiraieus 309 fg. — Inschrift aus Salamis VII 40 fg. — Mittheilungen aus Thessalien 1. 2. 61 fg. — Mittheilungen aus Kleinasien. IV. Der Cult der Kybele aus Plakia 151 fg. — Mittheilungen aus Thessalien 3-6 223 fg. — Mittheilungen aus Thessalien 7. 8. 335 fg. — Das Artemision auf Nordeuböa VIII 7 fg. — Epigramme aus Larisa 23 — Mittheilungen aus Thessalien 9. 10. 101 fg. — Meilenstein von Domoko 192 — Ausgrabung am Artemision auf Nordeuböa 200 fg. — Inschrift aus Metropolis 210 — Aetolische Freilassungsurkunde 339 fg. — Inschriften aus den Küstenstädten des Hellespontos und der Propontis (Kyzikos, Perinthos, Zeleia, Parion, Lampsakos, Perkote, Troas, thrakische Küste, thrak. Chersonesos) IX 15 fg., 58 fg. — Mittheilungen aus Thessalien I. Ormenion und Aisoneia 97 fg. — Inschriften aus Gonnos 299 fg. — Zur Topographie von Doris 305 fg. — Marathonische Inschriften X 279 fg. — Inschriften in Chalkis 282 fg. — Inschriften aus Sykamino und Limogardi 283 fg. — Das Delphinion bei Oropos und der Demos Psaphis 350 fg.

FR. MARX Bronzemünze von Elaia X 21 fg. — Dioskurenartige Gottheiten 81 fg. — Marmorgruppe aus Sparta 177 fg.

P. I. MEIER Über das archaische Giebelrelief von der Akropolis I. II. X 237 fg., III. X 322 fg.

A. MILCHHOEFER Inschriften aus Kleitor und Orchomenos VI 303 fg.

J. H. MORDTMANN Zur Epigraphik von Kyzikos VI 40 fg., 121 fg. — Inschriften aus Kallipolis 256 fg. — Zur Epigraphik von Kyzikos. II. VII 251 fg. — Eine cappadocische Porträtbüste IX 204 fg. — Über einige vorderasiatische Gottheiten X 11 fg. — Inschriften aus dem Tschinili Kiösek 15 fg. — Inschriften aus Syrien 165 fg. — Zur Epigraphik von Kyzikos III. X 200 fg. — Inschriften aus Varna (Odessos) 313 fg. — Nachträge zu S. 200 fg. (Zur Epigraphik von Kyzikos) 402.

A. S. MURRAY The barrier of the throne of Zeus at Olympia VII 274 fg.

K. Δ. ΜΥΛΩΝΑΣ Δύο ἐξ ὀπτῆς γῆς Ταναγρικὰ ἀγγεῖα μετὰ ἐκτύπων παραστάσεων VII 380 fg.

A. NIKITSKY Zu *C. I. A.* II 144 X 57 fg. — Zu den delphischen Proxenenlisten 101 fg.

N. NOVOSADSKY *De inscriptione Lebadiae nuper inventa* X 217 fg.

M. OHNEFALSCH-RICHTER Von den neusten Ausgrabungen in der cyprischen Salamis VI 191 fg., 244 fg. — Mittheilungen aus Cypern I. II 133 fg. — III. Heiligthum des Apollon bei Voni IX 127 fg.

Α. ΠΑΠΑΔΟΠΟΥΛΟΣ ΚΕΡΑΜΕΥΣ Ἐπιγρα-

φαὶ ἐξ Ἰωνίας καὶ Λυδίας VI 266 fg.
E. PETERSEN Zum Erechtheion X 1 fg.
O. PUCHSTEIN Die Sammlung Demetrio in Athen VII 8 fg. — Geburt des Priapos VIII 79 fg.
K. PURGOLD Nike aus Megara VI 275 fg.
W. M. RAMSAY Prymnessos and Metropolis VII 126 fg. — Notes and Inscriptions from Asia Minor VIII 71 fg; X 334 fg.
A. R. RANGABÉ Das Erechtheion VII 258 fg., 321 fg.
C. ROBERT Das Schiedsgericht über Athena und Poseidon VII 48 fg. — Fragment eines Hippolytossarkophags 58 fg. — Relief im Peiraieus 389 fg.
JOH. SCHMIDT Aus Konstantinopel und Kleinasien VI 132 fg. — Mittheilungen aus Griechenland 338 fg. — Ein neues Fragment des *edictum Diocletiani de pretiis* VII 22 fg. — Nachtrag zu Mitth. V 147 39 — Berichtigungen zum *edictum Diocletiani* 312.
TH. SCHREIBER Der altattische Krobylos VIII 246 fg. — II. Kallimachos und Pasiteles IX 232 fg. — Nachtrag dazu 299. — Alexandrinische Sculpturen in Athen X 380 fg.
J. R. S. STERRETT Inscriptions of Tralleis VIII 316 fg.
H. SWOBODA Inschrift des Arkadius und Honorius VI 312 fg. — Athenisches Psephisma über Klazomenä aus Ol. 98, 2 VII 174 fg.
L. von SYBEL Statuarische Typen (Mantelfrauen) VIII 24 fg. — Ἕκτορος λύτρα, Relieffragment zu Athen IX 54 fg. — Asklepios und Alkon X 97 fg.
G. TREU Fragmente aus den tegeatischen Giebelgruppen des Skopas VI 393 fg.
C. WACHSMUTH Zur Inschrift der Appia Regilla IX 95.
G. WEBER Akdschè-Kajà. Eine unbekannte Felsburg bei Smyrna X 212 fg.
R. WEIL Die Familie des C. Julius Eurykles VI 10 fg. — Das Bündniss der Athener mit Mithradates 315 fg. — Messenische Grenzfehden VII 211 fg.
ΠΕΡ. ΖΕΡΛΕΝΤΗΣ Ἐπιγραφαὶ ἐκ Νάξου VIII 384 fg. — Ἐπιγραφαὶ ἐκ Ῥόδου IX 385 fg. X 73 fg.

Athen — Druck von GEBRUEDER PERRIS. — Universitaets-Platz.

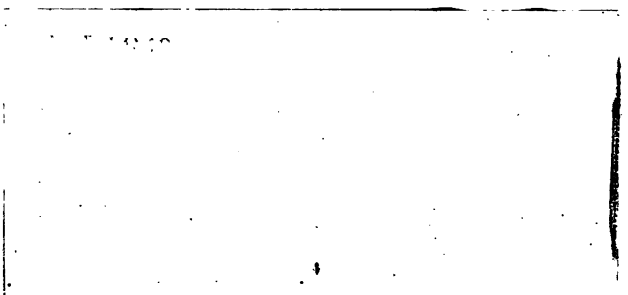

Widener Library
3 2044 098 927 528